

クルーズ代金表

 PRINCESS®

プリンセス・クルーズ

日本発着クルーズ ダイヤモンド・プリンセス
【横浜発着】日本・韓国・台湾 **2026**



代金表有効期間：2024年9月10日～2026年11月11日

サービスおよびクルーズの詳細は、
ウェブサイトおよびプリンセス・クルーズ日本発着
クルーズ(本誌)をご参照ください。

プリンセス・クルーズ 料金プラン

ご希望に合わせて選べる3つの料金プラン。

クルーズ代金に加え、ドリンクパッケージや高速Wi-Fiなどが含まれるお得なプランもご用意しました。

適用コース 全コース

プリンセス・スタンダード(クルーズ代金)

クルーズ代金には移動費、食費、宿泊費、船内アクティビティ、「メダリオン・クラス」のサービスが含まれて1泊1万円台からお得にクルーズをお楽しみいただけます。



お客様支持
料金プラン **No.1**[※]
※自社調べ:2024年5月



プリンセス・プラス

クルーズ代金に充実のサービスが含まれます。



- 【その他のサービス】
- お食事や商品のご注文とお届け(無制限)
 - プレミアム・デザート(1日2個まで)
 - フィットネス・クラス(クルーズ中2回まで)
 - ジュース・バー(無制限)
 - ルームサービス

これらのサービスを個別で追加すると
お一人様1泊あたり

23,000円相当のところを
9,500円でご提供

※1 プリンセス・スタンダードは、お食事や商品のご注文とお届けをご利用の場合、別途追加料金がかかります。 ※2 アルコールはプリンセス・プラスが1日15杯まで、プリンセス・プレミアが無制限、ソフトドリンクはいずれも無制限でご注文いただけます。日本発着クルーズでは乗船日時点で20歳以上の方対象。20歳未満の方は、ゼロアルコール・パッケージとなります。ゼロアルコール・パッケージには、グラスファンテンソーダ、フルーツジュース、スペシャルティ・コーヒー、紅茶、フラッペ、ミルクシェイク、エナジードリンクなどが含まれます(一部除外メニューあり)。除外メニューについては25%割引で提供いたします。 ※3 船の航行エリアによっては繋がりにくい場合がございます。 ※4 その他のサービスに対するチップはその都度お客様の判断でお願いいたします。 ※5 クルーズ中に本特典をご利用いただけなかった場合でも、払戻、引換、繰越の対象にはなりません。海(Kai) 寿司はカジュアル・ダイニング、サブティニー・イタリア・トラットリア、シラスカリア・ブラジリアン・グリルはスペシャルティ・レストランとなります。 ※6 船内で撮影した写真を最大8×10インチサイズで3枚まで印刷してお持ち帰りいただけます。また、「プリンセス・クルーズ」アプリからのダウンロード、船内フォトギャラリーからUSBへ転送することで、枚数制限なくお持ち帰り可能です(デジタル形式のみ)。

プリンセス・プレミア

クルーズ代金に極上のサービスが含まれます。

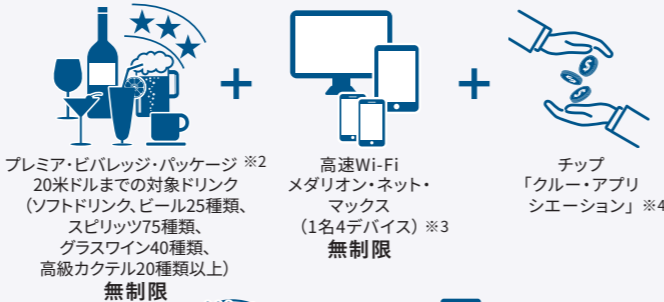

- 【その他のサービス】
- お食事や商品のご注文とお届け(専用アプリ)
 - プレミアム・デザート(無制限)
 - フィットネス・クラス(無制限)
 - ジュース・バー(無制限)
 - プリンセス・シアターの座席予約(オリジナルのプロダクション・ショーのみ)
 - ルームサービス

これらのサービスを個別で追加すると
お一人様1泊あたり

44,000円相当のところを
14,000円でご提供

早期予約割引2倍

適用コース 全コース

早期にご予約の上、予約金をお支払いいただいたお客様には、料金プラン・客室カテゴリーに応じてクルーズ代金を割引いたします。

適用期間 2025年6月30日(月)までのご予約

客室カテゴリー	割引金額(1名あたり)		
	2名1室利用		
	プリンセス・プレミア	プリンセス・プラス	プリンセス・スタンダード
スイート、リザーブ・コレクション・ジュニア・スイート、ジュニア・スイート、海側バルコニー(すべて)	¥60,000		¥40,000
海側(すべて)、内側(すべて)	¥20,000		

※左記の割引金額は、2人部屋を2名で利用した場合の1名あたりの割引額です。
※1室1名利用の場合は、左記の200%の割引額となります。
※1室あたり2名までが対象となります。
※3~4名で1室利用時の3~4人目は、対象外となります。
※割引期間終了後のご予約の変更(予約者名/出発日/乗船地(区間クルーズの場合)/客室カテゴリー/料金プラン等)は、割引の対象外となります。
※キャプテンズ・サークル・メンバー(リピーター)割引との併用が可能です。
※各コースの販売上限数に達した場合、対象コースおよび対象カテゴリーに空室があっても割引の対象外となります。詳しくはウェブサイトをご確認ください。
※早期予約割引との併用はできません。

早期予約割引

適用コース 全コース

早期にご予約の上、予約金をお支払いいただいたお客様には、料金プラン・客室カテゴリーに応じてクルーズ代金を割引いたします。

適用期間 早期予約割引2倍適用期間終了後~2025年8月31日(日)までのご予約

客室カテゴリー	割引金額(1名あたり)		
	2名1室利用		
	プリンセス・プレミア	プリンセス・プラス	プリンセス・スタンダード
スイート、リザーブ・コレクション・ジュニア・スイート、ジュニア・スイート、海側バルコニー(すべて)	¥30,000		¥20,000
海側(すべて)、内側(すべて)	¥10,000		

※左記の割引金額は、2人部屋を2名で利用した場合の1名あたりの割引額です。
※1室1名利用の場合は、左記の200%の割引額となります。
※1室あたり2名までが対象となります。
※3~4名で1室利用時の3~4人目は、対象外となります。
※割引期間終了後のご予約の変更(予約者名/出発日/乗船地(区間クルーズの場合)/客室カテゴリー/料金プラン等)は、割引の対象外となります。
※キャプテンズ・サークル・メンバー(リピーター)割引との併用が可能です。
※各コースの販売上限数に達した場合、対象コースおよび対象カテゴリーに空室があっても割引の対象外となります。詳しくはウェブサイトをご確認ください。
※早期予約割引2倍との併用はできません。

3~4人目特別料金

適用コース 全コース

スイート、リザーブ・コレクション・ジュニア・スイート、ジュニア・スイート客室をご成約のお客様は3~4人目のクルーズ代金が特別料金でご利用いただけます。

適用期間 2025年8月31日(日)までのご予約

客室カテゴリー	3~4人目代金		
	プリンセス・プレミア	プリンセス・プラス	プリンセス・スタンダード
スイート、リザーブ・コレクション・ジュニア・スイート、ジュニア・スイート	¥14,000 ×泊数	¥9,500 ×泊数	無料

※3~4人目対応の客室数および、受入れ数には限りがありますので、予約状況により、利用できない場合があります。詳細はご予約時にお問い合わせください。
※適用期間終了後のご予約の変更(予約者名/出発日/乗船地(区間クルーズの場合)/客室カテゴリー/料金プラン等)は、特典の対象外となります。
※3~4人目はソファベッドまたはブルマンベッド(壁または天井付けの折りたたみベッド)になります。事前リクエストはできません。
※ブルマンベッド(壁または天井付けの折りたたみベッド)は9歳未満のお子様のご利用は極力お控えいただけますようお願いいたします。
※ファミリー・スイートは、5~6人目が対象となります。
※プリンセス・スタンダード(クルーズ代金)には食費、宿泊費、移動費、エンターテインメント費が含まれます。租税、国際観光旅客税、手数料および港湾費用、チップ代「クルー・アプリケーション」(プリンセス・プラスおよびプリンセス・プレミアでお申し込みの場合、チップ代金が含まれます)、一部の有料施設・有料ダイニングなどは含まれませんので、別途お支払いいただきます。
※期間中のご成約時にお部屋の確保ができていない場合を対象とします。

リピートするとさらにお得に!

適用コース 全コース



キャプテンズ・サークル・メンバー(リピーター)割引

日本発着クルーズの特典として、キャプテンズ・サークル・メンバー(リピーター)限定で下記の金額を割引いたします。

適用期間 2025年6月30日(月)までのご予約

客室カテゴリー	割引金額(1名あたり)
	2名1室利用
スイート、リザーブ・コレクション・ジュニア・スイート、ジュニア・スイート、海側バルコニー(すべて)	¥10,000
海側(すべて)、内側(すべて)	¥5,000

※左記の割引金額は、2人部屋を2名で利用した場合の1名あたりの割引額です。
※1室1名利用の場合は、左記の200%の割引額となります。
※1室あたり2名までが対象となります。同室を利用するお客様がリピーターでない場合でも、2名共に割引が適用されます。
※3~4名で1室利用時の3~4人目は、対象外となります。
※キャプテンズ・サークル番号をご予約時にお申し出ください(ご予約時にお申し出いただけない場合、適用できない場合もございます)。
※乗船履歴が確認できない場合は、当時の乗船書類を確認させていただくことがございます。乗船の証明として、過去の乗船書類を使用する場合、反映までにお時間がかかる場合がございます。左記期間に間に合わない場合は適用出来かねますのでお時間の余裕をもってご申告ください。
※割引期間終了後のご予約の変更(予約者名/出発日/乗船地(区間クルーズの場合)/客室カテゴリー/料金プラン等)は、割引の対象外となります。

船上予約特典

適用コース 全コース

船内の「フューチャー・クルーズ・デスク」では次回のクルーズ予約を承っております。デポジット<予約金:お一人様10,000円>をお預けいただくことで、コースが確定している場合でも未定の場合でも、次回クルーズの宿泊数や客室カテゴリーに応じて、次回ご乗船の際に船内で使用できるオンボード・クレジット(船内お小遣い)をプレゼントいたします(1室2名様まで)。詳細はフューチャー・クルーズ・デスク担当者までお問い合わせください。

客室カテゴリー	オンボード・クレジット 付与額(1名あたり)	
	2名1室利用	
スイート、リザーブ・コレクション・ジュニア・スイート、ジュニア・スイート、海側バルコニー(すべて)	7~10泊	50米ドル
	11~16泊	100米ドル
海側(すべて)、内側(すべて)	7~10泊	25米ドル
	11~16泊	75米ドル

※下船後、ご予約の際にお申し出ください。※一部ご利用いただけないクルーズがあります。※フューチャー・クルーズ・デポジットをお預けになった後の新規のご予約が対象となります。

「メダリオン・クラス」で快適な時間を実現

メダリオン・クラスでは、お客様一人ひとりに合わせた究極のクルーズをお楽しみいただけます。
 無料提供*のウェアラブルデバイス「メダリオン」と専用アプリ「プリンセス・クルーズ」が、
 お客様のご要望に合わせたきめ細かいサービスを提供します。
 さらに洋上最速クラスのWi-Fiが、スムーズなインターネット環境を実現。
 快適で質の高いクルーズをサポートします。

*メダル型端末はクルーズ代金に含まれます。ネックレスやウォッチ型ベルトなどのアクセサリは船内にて別売りとなります。

メダリオン

メダル型のウェアラブルデバイス「メダリオン」は、お客様の位置情報を利用したサービスの提供や優れたタッチレス機能を実現します。
 カスタマイズされたサービスとインタラクティブなエンターテインメントの提供のほか、船内および港での混雑を回避します。

※サービスの内容は変更になる場合がございます。予めご了承ください。

「メダリオン」、
 「メダリオン・ネット」
 について詳しくはウェブサイト
 でご確認ください。



スムーズなチェックイン



お客様には、専用アプリをダウンロードしてパスポート情報、クレジットカード情報、船内でのご要望などをあらかじめ登録しておいていただきます。そうすることでチェックイン時の混雑を回避します。

客室のスマートキー



お客様が「メダリオン」を装着した状態で客室に近づく、センサーが本人確認情報を読み取ってドアを自動で解錠します。入退室はともスムーズで、キーを持ち歩くわずらわしさもありません。アニバーサリーやロイヤリティ・プログラムのランクは、客室ドア横のディスプレイに表示されます。

お食事や商品のご注文とお届け



各種デバイスや客室のテレビから専用アプリにアクセスし、食事や飲み物、船内ショップの商品などを注文すると、船内のどこへでも直接お届け。混雑や行列を避けながら、クルーズをお楽しみいただけます。

※プリンセス・スタンダードでお申し込みの方はお食事と商品のご注文が有料となります。

船内プログラムの確認



船内のディスプレイやお客様の各種デバイスに、すべての船内プログラムを時系列で表示します。スケジュールはブックマーク機能を使って自分専用の予定表も作成できます。

オンデマンド・エンターテインメント



客室のテレビまたはモバイルデバイスを利用して、ビデオ・オンデマンドシステムを鑑賞できます。お好きな時間にお好きな場所でお好みのオリジナル番組や映画をお楽しみください。

混雑を避けた緊急避難訓練



クルーズでは乗船時に避難訓練が義務付けられています。安全ビデオは客室のテレビのほか、専用アプリをご利用いただくことで、ご自身のデバイスで船内のお好きな場所から視聴可能です。出航前の指定時間にマスターステーション（避難場所）にお越しただくと、乗務員がお客様のメダリオンの情報から、避難場所へ訪れたことを記録します。

ご家族やご友人の位置情報確認



専用アプリを利用すれば、船内にいるご家族やご友人の居場所を確認し、メッセージをやり取りできると同時に、そこまでのルートをわかりやすくナビゲート。広い船内でも各エリアへ迷わず移動することができ、ご同行者との待ち合わせもスムーズに行うことが可能です。

タッチレス決済



専用アプリを利用して、フードやドリンク、ランドリートークンなどをタッチレスで購入が可能です。乗務員へカードを渡したり暗証番号を入力したりすることなく、登録された顔写真と位置情報を照合して身元を確認します。クルーズ中のご利用明細はスマートフォンや客室のテレビから簡単にご確認ください。

新しい働き方のスタイル

スムーズなオンライン環境で洋上ならではのワーケーションを

ワーケーションとは、ワーク（仕事）とバケーション（休暇）を組み合わせた造語で、観光地やリゾートなどでテレワーク（リモートワーク）を実施する新しい働き方です。船内どこでもインターネットが接続できるため、客室や共有スペース、プールデッキでも業務を行っていただけます。オンとオフの時間を両立させ、充実した時間をお過ごしください。



メダリオン・ネット

「メダリオン・ネット」は、船上でもスピーディーで確実かつ制限のないインターネット環境をお楽しみいただける、洋上最速クラスのWi-Fiサービスです。Eメールやビデオ通話、SNS投稿、お気に入りのテレビ番組や映画などの動画ストリーミングを船上でも快適にご利用いただけます。より便利になったインターネット・サービスで、充実した旅をお楽しみください。プリンセス・プラスとプリンセス・プレミアでは、高品質・高性能の帯域幅に優先アクセスできるスターリンクのWi-Fi環境「メダリオン・ネット・マックス」を無制限でご利用いただけます。

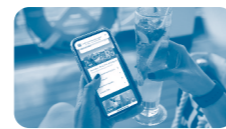

インタラクティブ・ゲーム



「デジタル借り物競争」や、オリジナルキャラクター（アバター）を作成するゲームをご提供。プールサイドにある屋外シアタームービーズ・アンダー・ザ・スターズの大型スクリーン上で、インタラクティブ・ゲームをお楽しみいただくこともできます。

オンライン・カジノ



オンライン上で、スロット、ポーカー、ビンゴ、ルーレット、キノ、ロッターリーなどのゲームをお楽しみいただけます。

※写真はすべてイメージです。

princesscruises.jp

2026年ダイヤモンド・プリンセス 日本発着クルーズ スケジュール

	旅行期間	日数	コース名	コース番号	行程(寄港地)	ページ
2月	2月24日(火)～3月6日(金)	11日間	西日本充実クルーズと韓国	M605	横浜～別府～広島～関門海峡クルージング～下関～釜山～長崎～油津(宮崎)～高知～鳥羽～横浜	P08
3月	3月6日(金)～3月17日(火)	12日間	春風満帆! たっぷり西日本周遊と韓国 A	M606	横浜～広島～関門海峡クルージング～下関～釜山～長崎～鹿児島～高知～神戸～清水～横浜	P09
	3月17日(火)～3月28日(土)	12日間	春光の九州・四国巡航と韓国	M607	横浜～広島～関門海峡クルージング～釜山～長崎～鹿児島～油津(宮崎)～高知～徳島～清水～横浜	P10
	3月28日(土)～4月8日(水)	12日間	春風満帆! たっぷり西日本周遊と韓国 B	M608	横浜～広島～関門海峡クルージング～釜山～長崎～鹿児島～松山～高知～神戸～清水～横浜	P11
4月	4月8日(水)～4月19日(日)	12日間	花時の美しきにつぼん周遊と韓国	M609	横浜～長崎～釜山～境港～舞鶴～金沢～酒田(山形)～函館～宮古～ひたちなか～横浜	P12
	4月19日(日)～4月29日(水・祝)	11日間	麗らかにめぐる北海道と韓国	M610	横浜～長崎～済州島～小樽～青森～室蘭～横浜	P13
	4月29日(水・祝)～5月8日(金)	10日間	GWに航く! 南国リゾート 沖縄・台湾クルーズ	M611	横浜～基隆(台北)～花蓮～石垣島～那覇～横浜	P14
	5月8日(金)～5月18日(月)	11日間	西日本探訪と韓国 A	M612	横浜～鳥羽～大阪～広島～関門海峡クルージング～釜山～長崎～清水～横浜	P15
5月	5月18日(月)～5月28日(木)	11日間	ぐるり本州一周クルーズと韓国	M613	横浜～函館～新潟～釜山～長崎～鹿児島～高知～清水～横浜	P16
	5月28日(木)～6月6日(土)	10日間	季節で巡る西日本と駿河湾・韓国 A	M614	横浜～鳥羽～高知～油津(宮崎)～長崎～釜山～清水～横浜	P17
	6月6日(土)～6月14日(日)	9日間	美・食・探! 韓国と本州一周クルーズ	M615	横浜～長崎～釜山～境港～青森～横浜	P18
6月	6月14日(日)～6月23日(火)	10日間	季節で巡る西日本と駿河湾・韓国 B	M616	横浜～長崎～釜山～関門海峡クルージング～広島～高知～神戸～清水～横浜	P19
	6月23日(火)～7月2日(木)	10日間	南国リゾート 沖縄・台湾クルーズ	M617	横浜～基隆(台北)～花蓮～石垣島～那覇～横浜	P20
	7月2日(木)～7月11日(土)	10日間	輝きの北陸航路と韓国 A	M618	横浜～長崎～釜山～境港～敦賀～伏木富山～秋田～横浜	P21
7月	7月11日(土)～7月21日(火)	11日間	西日本探訪と韓国 B	M619	横浜～鳥羽～大阪～高知～広島～関門海峡クルージング～釜山～長崎～清水～横浜	P22
	7月21日(火)～7月28日(火)	8日間	夏休みショートクルーズ! 南方港めぐりと韓国	M620	横浜～鳥羽～高知～済州島～鹿児島～横浜	P23
	7月28日(火)～8月5日(水)	9日間	夏休みクルーズ! お祭りに沸く日本周遊と韓国	M621	横浜～長崎～釜山～青森～函館～横浜	P24

【お得なキャンペーン情報】

全コースともお得な「早期予約割引2倍」、「早期予約割引」、「3～4人目特別料金」、「キャプテンズ・サークル・メンバー(リピーター)割引」、「船上予約特典」キャンペーンの対象となります。詳細はP.3をご確認ください。

	旅行期間	日数	コース名	コース番号	行程(寄港地)	ページ
8月	8月5日(水)～8月16日(日)	12日間	日本の夏! ねぶた・よさこい・阿波おどりに沸く 周遊クルーズ・韓国	M622	横浜～青森～境港～釜山～高知～徳島～大阪～清水～横浜	P25
	8月16日(日)～8月26日(水)	11日間	海上から臨む 熊野大花火と日本周遊	M623	横浜～熊野～和歌山下津～高知～釜山～長崎～鹿児島～清水～横浜	P26
	8月26日(水)～9月5日(土)	11日間	西日本探訪と韓国 B	M624	横浜～鳥羽～大阪～高知～広島～関門海峡クルージング～釜山～長崎～清水～横浜	P27
9月	9月5日(土)～9月15日(火)	11日間	ぐるり本州一周クルーズと韓国	M625	横浜～函館～新潟～釜山～長崎～鹿児島～高知～清水～横浜	P28
	9月15日(火)～9月22日(火・休)	8日間	シルバーウィークに航く! 九州・四国と韓国	M626	横浜～長崎～釜山～高知～清水～横浜	P29
	9月22日(火・休)～10月1日(木)	10日間	南国リゾート 沖縄・台湾クルーズ	M627	横浜～基隆(台北)～花蓮～石垣島～那覇～横浜	P30
10月	10月1日(木)～10月10日(土)	10日間	季節で巡る西日本と駿河湾・韓国 C	M628	横浜～鳥羽～大阪～高知～広島～関門海峡クルージング～釜山～長崎～横浜	P31
	10月10日(土)～10月19日(月)	10日間	輝きの北陸航路と韓国 B	M629	横浜～秋田～伏木富山～敦賀～境港～釜山～長崎～横浜	P32
	10月19日(月)～10月28日(水)	10日間	季節で巡る西日本と駿河湾・韓国 D	M630	横浜～長崎～釜山～関門海峡クルージング～広島～油津(宮崎)～高知～清水～横浜	P33
	10月28日(水)～11月11日(水)	15日間	ゆったり優雅に楽しむ 錦秋の日本名景クルーズ A	M631	横浜～函館～青森～秋田～新潟～金沢～境港～釜山～長崎～鹿児島～油津(宮崎)～御前崎～横浜	P34
11月	11月11日(水)～11月25日(水)	15日間	ゆったり優雅に楽しむ 錦秋の日本名景クルーズ B	M632	横浜～青森～酒田(山形)～金沢～境港～釜山～長崎～鹿児島～別府～高知～大阪～清水～横浜	P35



プリンセス・クルーズ メールマガジン会員募集!

最新情報やお得な情報など、さまざまなクルーズの魅力をご紹介するメールマガジン「プリンセス・メール」をお届けします。いますぐクルーズに出かける予定のない方でも、クルーズの世界をお楽しみいただけます。



▲詳しくはウェブサイトをご確認ください

※写真はすべてイメージです。
princesscruises.jp

2026 2月 クルーズ番号 M605

西日本充実クルーズと韓国 11日間

日付	寄港地	入港	出港	宿泊
2/24 火	横浜	日本 午後乗船	16:00	船中泊
25 水	クルージング	—	—	船中泊
26 木	別府	日本 09:00	17:00	船中泊
27 金	広島	日本 09:00	18:00	船中泊
28 土	関門海峡クルージング	05:00	07:00	—
	下関	日本 09:00	18:00	船中泊
3/ 1 日	釜山	韓国 07:00	16:00	船中泊
2 月	長崎	日本 07:00	16:00	船中泊
3 火	油津(宮崎)	日本 08:00	18:00	船中泊
4 水	高知	日本 07:00	15:00	船中泊
5 木	鳥羽★	日本 07:00	16:00	船中泊
6 金	横浜	日本 午前下船	—	—



🍽️ 食事:朝10回・昼9回・夜10回 ●最少催行人員:1人
★アンダーボートでの乗下船になります。

※基本的に各寄港地は自由行動となります。※寄港地では自由散策もしくはショアエクスカージョン(寄港地観光ツアー:別料金)をご利用ください。
※潮流の状況により、関門海峡の通過時間が変わるため、次港の入港時間が変更になる可能性があります。

出発日・コース名	2/24 [M605] 西日本充実クルーズと韓国 11日間						横浜発着
	10泊11日						
	プリンセス・プラス			プリンセス・スタンダード(クルーズ代金)			
内容	[早期予約割引2倍] 2025年6月30日までの お申し込み	[早期予約割引] 2025年8月31日までの お申し込み	通常価格	[早期予約割引2倍] 2025年6月30日までの お申し込み	[早期予約割引] 2025年8月31日までの お申し込み	通常価格	
	グランド・スイート	¥985,000	¥1,015,000	¥1,045,000	¥910,000	¥930,000	¥950,000
オーナーズ・スイート	¥923,000	¥953,000	¥983,000	¥848,000	¥868,000	¥888,000	
ペントハウス・スイート(船尾)	¥861,000	¥891,000	¥921,000	¥786,000	¥806,000	¥826,000	
ペントハウス・スイート(中央)	¥830,000	¥860,000	¥890,000	¥755,000	¥775,000	¥795,000	
プレミアム・スイート	¥799,000	¥829,000	¥859,000	¥724,000	¥744,000	¥764,000	
ヴィスタ・スイート	¥783,000	¥813,000	¥843,000	¥708,000	¥728,000	¥748,000	
ファミリー・スイート	¥342,000	¥372,000	¥402,000	¥267,000	¥287,000	¥307,000	
リザーブ・コレクション・ジュニア・スイート	¥563,000	¥593,000	¥623,000	¥488,000	¥508,000	¥528,000	
ジュニア・スイート(中央)	¥493,000	¥523,000	¥553,000	¥418,000	¥438,000	¥458,000	
ジュニア・スイート(前方/後方)	¥433,000	¥463,000	¥493,000	¥358,000	¥378,000	¥398,000	
海側バルコニー(中央/船尾)* 船跡が見える部屋	¥355,000	¥385,000	¥415,000	¥280,000	¥300,000	¥320,000	
海側バルコニー(前方/後方)	¥343,000	¥373,000	¥403,000	¥268,000	¥288,000	¥308,000	
海側(中央/船首)* 進行方向が見える部屋	¥333,000	¥343,000	¥353,000	¥238,000	¥248,000	¥258,000	
海側(前方)	¥313,000	¥323,000	¥333,000	¥218,000	¥228,000	¥238,000	
海側(視界が遮られます)	¥282,000	¥292,000	¥302,000	¥187,000	¥197,000	¥207,000	
内側(中央)	¥272,000	¥282,000	¥292,000	¥177,000	¥187,000	¥197,000	
内側(前方/後方)	¥262,000	¥272,000	¥282,000	¥167,000	¥177,000	¥187,000	
3~4人目代金 (スイート、ジュニア・スイート)	¥95,000 (2025年8月31日までのお申し込み)		右欄(★)の代金 +¥95,000	無料 (2025年8月31日までのお申し込み)		上記通常価格の半額 (★)	
3~4人目代金(海側バルコニー、海側、内側) *海側(中央)、海側(視界が遮られます) 限定	¥213,000			¥118,000			
プリンセス・プレミア	◆¥45,000		プリンセス・プラス代金に左記の差額分を追加でお支払いいただくと、「プリンセス・プレミア」プランへアップグレードが可能です。				
租税、国際観光旅客税、手数料および 港湾費用(別途申し受けます)	¥26,350						

- 上記代金は、2人部屋を2名で利用した場合の1名あたりの代金です(日本円表記)。
- 2人部屋を1名で利用する場合、1人部屋代金を申し受けます。代金は全カテゴリーにおいてクルーズ代金の200%となります(プリンセス・プラスの料金プランにあたる9,500円×泊数、プリンセス・プレミアの料金プランにあたる14,000円×泊数の代金は200%の対象外となり、各料金プランの100%を申し受けます)。ただし、1人利用客室の販売数には、制限がありますので予めご了承ください。予約状況によっては、利用できない場合もあります。予約時にご確認ください。
- 2人部屋を3~4名で利用する場合は、予約状況によっては利用できない場合もあります。詳しくは予約時にお問い合わせください。
- ファミリー・スイート(2ベッドルーム)(最大6名まで利用可能)の代金は、4名で利用した場合の1名あたりの代金です。3名以下ではご利用いただけません。
- 租税、国際観光旅客税、手数料および港湾費用:1名あたりの料金で、別途申し受けます。※国際観光旅客税は出国1回につき、お一人様1,000円を徴収いたします。※乗船時2歳未満は国際観光旅客税対象外となります。※複数回海外の港に寄港するコースは出国の回数分、国際観光旅客税が適用されております。税額は予告なしに変更される場合があります。また、為替の影響等によって変動するため、お客様のお申し込み完了の時期によって税額が異なることがあります。直前の変更の場合は、船内会計にて徴収または返金いたします。
- 子ども代金の設定はありません。
- チップ「クルー・アパリシエーション」:1名1泊あたりスイート客室は19米ドル、リザーブ・コレクション・ジュニア・スイート、ジュニア・スイート客室は18米ドル、その他の客室は17米ドルが船内会計に自動的にチャージされます。料金は予告なく変更になる可能性があります。プリンセス・プラスおよびプリンセス・プレミアでお申し込みの場合はチップ代金が含まれます。
- 設定以外の区間乗下船はできません。
- グランド・スイートはダブルベッドのみとなります。
- コース、カテゴリーによっては、予約いただけない場合があります。現時点で確実に予約を保証できるものではありません。空き状況については、予約時にお問い合わせください。

変更される場合があります。また、為替の影響等によって変動するため、お客様のお申し込み完了の時期によって税額が異なることがあります。直前の変更の場合は、船内会計にて徴収または返金いたします。

2026 3月 クルーズ番号 M606

春風満帆! たっぷり西日本周遊と韓国 12日間 A

日付	寄港地	入港	出港	宿泊
3/ 6 金	横浜	日本 午後乗船	16:00	船中泊
7 土	クルージング	—	—	船中泊
8 日	クルージング	—	—	船中泊
9 月	広島	日本 08:00	18:00	船中泊
10 火	関門海峡クルージング	05:00	07:00	—
	下関	日本 09:00	18:00	船中泊
11 水	釜山	韓国 07:00	16:00	船中泊
12 木	長崎	日本 07:00	16:00	船中泊
13 金	鹿児島	日本 07:00	16:00	船中泊
14 土	高知	日本 10:00	18:00	船中泊
15 日	神戸	日本 08:00	19:00	船中泊
16 月	清水	日本 13:00	19:00	船中泊
17 火	横浜	日本 午前下船	—	—



🍽️ 食事:朝11回・昼10回・夜11回 ●最少催行人員:1人

※基本的に各寄港地は自由行動となります。※寄港地では自由散策もしくはショアエクスカージョン(寄港地観光ツアー:別料金)をご利用ください。
※潮流の状況により、関門海峡の通過時間が変わるため、次港の入港時間が変更になる可能性があります。

出発日・コース名	3/6 [M606] 春風満帆! たっぷり西日本周遊と韓国 12日間 A						横浜発着
	11泊12日						
	プリンセス・プラス			プリンセス・スタンダード(クルーズ代金)			
内容	[早期予約割引2倍] 2025年6月30日までの お申し込み	[早期予約割引] 2025年8月31日までの お申し込み	通常価格	[早期予約割引2倍] 2025年6月30日までの お申し込み	[早期予約割引] 2025年8月31日までの お申し込み	通常価格	
	グランド・スイート	¥1,154,500	¥1,184,500	¥1,214,500	¥1,070,000	¥1,090,000	¥1,110,000
オーナーズ・スイート	¥1,067,500	¥1,097,500	¥1,127,500	¥983,000	¥1,003,000	¥1,023,000	
ペントハウス・スイート(船尾)	¥980,500	¥1,010,500	¥1,040,500	¥896,000	¥916,000	¥936,000	
ペントハウス・スイート(中央)	¥937,500	¥967,500	¥997,500	¥853,000	¥873,000	¥893,000	
プレミアム・スイート	¥894,500	¥924,500	¥954,500	¥810,000	¥830,000	¥850,000	
ヴィスタ・スイート	¥872,500	¥902,500	¥932,500	¥788,000	¥808,000	¥828,000	
ファミリー・スイート	¥382,500	¥412,500	¥442,500	¥298,000	¥318,000	¥338,000	
リザーブ・コレクション・ジュニア・スイート	¥622,500	¥652,500	¥682,500	¥538,000	¥558,000	¥578,000	
ジュニア・スイート(中央)	¥548,500	¥578,500	¥608,500	¥464,000	¥484,000	¥504,000	
ジュニア・スイート(前方/後方)	¥482,500	¥512,500	¥542,500	¥398,000	¥418,000	¥438,000	
海側バルコニー(中央/船尾)* 船跡が見える部屋	¥395,500	¥425,500	¥455,500	¥311,000	¥331,000	¥351,000	
海側バルコニー(前方/後方)	¥382,500	¥412,500	¥442,500	¥298,000	¥318,000	¥338,000	
海側(中央/船首)* 進行方向が見える部屋	¥367,500	¥377,500	¥387,500	¥263,000	¥273,000	¥283,000	
海側(前方)	¥352,500	¥362,500	¥372,500	¥248,000	¥258,000	¥268,000	
海側(視界が遮られます)	¥311,500	¥321,500	¥331,500	¥207,000	¥217,000	¥227,000	
内側(中央)	¥300,500	¥310,500	¥320,500	¥196,000	¥206,000	¥216,000	
内側(前方/後方)	¥289,500	¥299,500	¥309,500	¥185,000	¥195,000	¥205,000	
3~4人目代金 (スイート、ジュニア・スイート)	¥104,500 (2025年8月31日までのお申し込み)		右欄(★)の代金 +¥104,500	無料 (2025年8月31日までのお申し込み)		上記通常価格の半額 (★)	
3~4人目代金(海側バルコニー、海側、内側) *海側(中央)、海側(視界が遮られます) 限定	¥222,500			¥118,000			
プリンセス・プレミア	◆¥49,500		プリンセス・プラス代金に左記の差額分を追加でお支払いいただくと、「プリンセス・プレミア」プランへアップグレードが可能です。				
租税、国際観光旅客税、手数料および 港湾費用(別途申し受けます)	¥26,350						

3~4人目特別料金

スイート、リザーブ・コレクション・ジュニア・スイート、ジュニア・スイート客室をご成約のお客様は3~4人目のクルーズ代金が特別料金でご利用いただけます。

適用期間

2026年日本発着クルーズ全コース
▶2025年8月31日(日)までのご予約

※詳しくは、P.3をご確認ください。



プリンセス・クルーズ
メールマガジン会員募集!

最新情報やお得な情報など、さまざまなクルーズの魅力を紹介するメールマガジン「プリンセス・メール」をお届けします。いますぐクルーズに出かける予定のない方でも、クルーズの世界をお楽しみいただけます。



詳しくは
ウェブサイト
をご確認ください

2026 3月 クルーズ番号 M607

春光の九州・四国巡航と韓国 12日間

日付	寄港地	入港	出港	宿泊
3/17 火	横浜	日本	午後乗船 16:00	船中泊
18 水	クルージング	—	—	船中泊
19 木	広島	日本	08:00 18:00	船中泊
20 金・祝	関門海峡クルージング	06:00	08:00	船中泊
21 土	釜山	韓国	07:00 16:00	船中泊
22 日	長崎	日本	07:00 16:00	船中泊
23 月	鹿児島	日本	09:00 18:00	船中泊
24 火	油津(宮崎)	日本	08:00 18:00	船中泊
25 水	高知	日本	08:00 17:00	船中泊
26 木	徳島	日本	07:00 16:00	船中泊
27 金	清水	日本	11:00 18:00	船中泊
28 土	横浜	日本	午前下船	—



🍴 食事:朝11回・昼10回・夜11回 ●最少催行人員:1人

※基本的に各寄港地は自由行動となります。※寄港地では自由散策もしくはショアエクスカージョン(寄港地観光ツアー:別料金)をご利用ください。
※潮流の状況により、関門海峡の通過時間が変わるため、次港の入港時間が変更になる可能性があります。

出発日・コース名	3/17 [M607] 春光の九州・四国巡航と韓国 12日間						横浜発着
日程	11泊12日						
内容	プリンセス・プラス			プリンセス・スタンダード(クルーズ代金)			
	[早期予約割引2倍] 2025年6月30日までの お申し込み	[早期予約割引] 2025年8月31日までの お申し込み	通常価格	[早期予約割引2倍] 2025年6月30日までの お申し込み	[早期予約割引] 2025年8月31日までの お申し込み	通常価格	
グランド・スイート	¥1,194,500	¥1,224,500	¥1,254,500	¥1,110,000	¥1,130,000	¥1,150,000	
オーナーズ・スイート	¥1,107,500	¥1,137,500	¥1,167,500	¥1,023,000	¥1,043,000	¥1,063,000	
ペントハウス・スイート(船尾)	¥1,020,500	¥1,050,500	¥1,080,500	¥936,000	¥956,000	¥976,000	
ペントハウス・スイート(中央)	¥977,500	¥1,007,500	¥1,037,500	¥893,000	¥913,000	¥933,000	
プレミアム・スイート	¥934,500	¥964,500	¥994,500	¥850,000	¥870,000	¥890,000	
ヴィスタ・スイート	¥912,500	¥942,500	¥972,500	¥828,000	¥848,000	¥868,000	
ファミリー・スイート	¥413,500	¥443,500	¥473,500	¥329,000	¥349,000	¥369,000	
リザーブ・コレクション・ジュニア・スイート	¥652,500	¥682,500	¥712,500	¥568,000	¥588,000	¥608,000	
ジュニア・スイート(中央)	¥578,500	¥608,500	¥638,500	¥494,000	¥514,000	¥534,000	
ジュニア・スイート(前方/後方)	¥512,500	¥542,500	¥572,500	¥428,000	¥448,000	¥468,000	
海側バルコニー(中央/船尾)* 船跡が見える部屋	¥435,500	¥465,500	¥495,500	¥351,000	¥371,000	¥391,000	
海側バルコニー(前方/後方)	¥422,500	¥452,500	¥482,500	¥338,000	¥358,000	¥378,000	
海側(中央/船首)* 進行方向が見える部屋	¥402,500	¥412,500	¥422,500	¥298,000	¥308,000	¥318,000	
海側(前方)	¥372,500	¥382,500	¥392,500	¥268,000	¥278,000	¥288,000	
海側(視界が遮られます)	¥341,500	¥351,500	¥361,500	¥237,000	¥247,000	¥257,000	
内側(中央)	¥330,500	¥340,500	¥350,500	¥226,000	¥236,000	¥246,000	
内側(前方/後方)	¥319,500	¥329,500	¥339,500	¥215,000	¥225,000	¥235,000	
3~4人目代金 (スイート、ジュニア・スイート)	¥104,500 (2025年8月31日までのお申し込み)		右欄(★)の代金 +¥104,500	無料 (2025年8月31日までのお申し込み)		上記通常価格の半額 (★)	
3~4人目代金(海側バルコニー、海側、内側) *海側(中央)、海側(視界が遮られます) 限定	¥222,500		¥118,000				
プリンセス・プレミア	¥49,500		プリンセス・プラス代金に左記の差額分を追加でお支払いいただくと、「プリンセス・プレミア」プランへアップグレードが可能です。				
租税、国際観光旅客税、手数料および 港湾費用(別途申し受けます)	¥24,800						

- 上記代金は、2人部屋を2名で利用した場合の1名あたりの代金です(日本円表記)。
- 2人部屋を1名で利用する場合、1人部屋代金を申し受けます。代金は全カテゴリーにおいてクルーズ代金の200%となります(プリンセス・プラスの料金プランにあたる9,500円×泊数、プリンセス・プレミアの料金プランにあたる14,000円×泊数の代金は200%の対象外となり、各料金プランの100%を申し受けます)。ただし、1人利用客室の販売数には、制限がありますので予めご了承ください。予約状況によっては、利用できない場合もあります。予約時にご確認ください。
- 2人部屋を3~4名で利用する場合は、予約状況によっては利用できない場合もあります。詳しくは予約時にお問い合わせください。
- ファミリー・スイート(2ベッドルーム)(最大6名まで利用可能)の代金は、4名で利用した場合の1名あたりの代金です。3名以下ではご利用いただけません。
- 租税、国際観光旅客税、手数料および港湾費用:1名あたりの料金で、別途申し受けます。※国際観光旅客税は出国1回につき、お一人様1,000円を徴収いたします。※乗船時2歳未満は国際観光旅客税対象外となります。※複数回海外の港に寄港するコースは出国の回数分、国際観光旅客税が適用されております。税額は予告なしに変更される場合があります。また、為替の影響等によって変動するため、お客様のお申し込み完了の時期によって税額が異なることがあります。直前の変更の場合は、船内会計にて徴収または返金いたします。
- 子ども代金の設定はありません。
- チップ「クルー・アパリシエーション」:1名1泊あたりスイート客室は19米ドル、リザーブ・コレクション・ジュニア・スイート、ジュニア・スイート客室は18米ドル、その他の客室は17米ドルが船内会計に自動的にチャージされます。料金は予告なく変更になる可能性があります。プリンセス・プラスおよびプリンセス・プレミアでお申し込みの場合はチップ代金が含まれます。
- 設定以外の区間乗下船はできません。
- グランド・スイートはダブルベッドのみとなります。
- コース、カテゴリーによっては、予約いただけない場合があります。現時点で確実に予約を保証できるものではありません。空き状況については、予約時にお問い合わせください。

変更される場合があります。また、為替の影響等によって変動するため、お客様のお申し込み完了の時期によって税額が異なることがあります。直前の変更の場合は、船内会計にて徴収または返金いたします。

2026 3月 クルーズ番号 M608

春風満帆! たっぷり西日本周遊と韓国 12日間 B

日付	寄港地	入港	出港	宿泊
3/28 土	横浜	日本	午後乗船 16:00	船中泊
29 日	クルージング	—	—	船中泊
30 月	広島	日本	08:00 18:00	船中泊
31 火	関門海峡クルージング	05:00	07:00	船中泊
4/ 1 水	釜山	韓国	07:00 16:00	船中泊
2 木	長崎	日本	07:00 16:00	船中泊
3 金	鹿児島	日本	07:00 16:00	船中泊
4 土	松山	日本	09:00 18:00	船中泊
5 日	高知	日本	09:00 18:00	船中泊
6 月	神戸	日本	08:00 19:00	船中泊
7 火	清水	日本	13:00 19:00	船中泊
8 水	横浜	日本	午前下船	—



🍴 食事:朝11回・昼10回・夜11回 ●最少催行人員:1人

※基本的に各寄港地は自由行動となります。※寄港地では自由散策もしくはショアエクスカージョン(寄港地観光ツアー:別料金)をご利用ください。
※潮流の状況により、関門海峡の通過時間が変わるため、次港の入港時間が変更になる可能性があります。

出発日・コース名	3/28 [M608] 春風満帆! たっぷり西日本周遊と韓国 12日間 B						横浜発着
日程	11泊12日						
内容	プリンセス・プラス			プリンセス・スタンダード(クルーズ代金)			
	[早期予約割引2倍] 2025年6月30日までの お申し込み	[早期予約割引] 2025年8月31日までの お申し込み	通常価格	[早期予約割引2倍] 2025年6月30日までの お申し込み	[早期予約割引] 2025年8月31日までの お申し込み	通常価格	
グランド・スイート	¥1,324,500	¥1,354,500	¥1,384,500	¥1,240,000	¥1,260,000	¥1,280,000	
オーナーズ・スイート	¥1,237,500	¥1,267,500	¥1,297,500	¥1,153,000	¥1,173,000	¥1,193,000	
ペントハウス・スイート(船尾)	¥1,150,500	¥1,180,500	¥1,210,500	¥1,066,000	¥1,086,000	¥1,106,000	
ペントハウス・スイート(中央)	¥1,107,500	¥1,137,500	¥1,167,500	¥1,023,000	¥1,043,000	¥1,063,000	
プレミアム・スイート	¥1,064,500	¥1,094,500	¥1,124,500	¥980,000	¥1,000,000	¥1,020,000	
ヴィスタ・スイート	¥1,042,500	¥1,072,500	¥1,102,500	¥958,000	¥978,000	¥998,000	
ファミリー・スイート	¥502,500	¥532,500	¥562,500	¥418,000	¥438,000	¥458,000	
リザーブ・コレクション・ジュニア・スイート	¥812,500	¥842,500	¥872,500	¥728,000	¥748,000	¥768,000	
ジュニア・スイート(中央)	¥718,500	¥748,500	¥778,500	¥634,000	¥654,000	¥674,000	
ジュニア・スイート(前方/後方)	¥652,500	¥682,500	¥712,500	¥568,000	¥588,000	¥608,000	
海側バルコニー(中央/船尾)* 船跡が見える部屋	¥465,500	¥495,500	¥525,500	¥381,000	¥401,000	¥421,000	
海側バルコニー(前方/後方)	¥452,500	¥482,500	¥512,500	¥368,000	¥388,000	¥408,000	
海側(中央/船首)* 進行方向が見える部屋	¥432,500	¥442,500	¥452,500	¥328,000	¥338,000	¥348,000	
海側(前方)	¥412,500	¥422,500	¥432,500	¥308,000	¥318,000	¥328,000	
海側(視界が遮られます)	¥371,500	¥381,500	¥391,500	¥267,000	¥277,000	¥287,000	
内側(中央)	¥360,500	¥370,500	¥380,500	¥256,000	¥266,000	¥276,000	
内側(前方/後方)	¥349,500	¥359,500	¥369,500	¥245,000	¥255,000	¥265,000	
3~4人目代金 (スイート、ジュニア・スイート)	¥104,500 (2025年8月31日までのお申し込み)		右欄(★)の代金 +¥104,500	無料 (2025年8月31日までのお申し込み)		上記通常価格の半額 (★)	
3~4人目代金(海側バルコニー、海側、内側) *海側(中央)、海側(視界が遮られます) 限定	¥222,500		¥118,000				
プリンセス・プレミア	¥49,500		プリンセス・プラス代金に左記の差額分を追加でお支払いいただくと、「プリンセス・プレミア」プランへアップグレードが可能です。				
租税、国際観光旅客税、手数料および 港湾費用(別途申し受けます)	¥24,800						

3~4人目特別料金

スイート、リザーブ・コレクション・ジュニア・スイート、ジュニア・スイート客室をご成約のお客様は3~4人目のクルーズ代金が特別料金でご利用いただけます。

適用期間 2026年日本発着クルーズ全コース
▶2025年8月31日(日)までのご予約

※詳しくは、P.3をご確認ください。

プリンセス・クルーズ メールマガジン会員募集!

最新情報やお得な情報など、さまざまなクルーズの魅力をご紹介します。メールマガジン「プリンセス・メール」をお届けします。いますぐクルーズに出かける予定のない方でも、クルーズの世界をお楽しみいただけます。

詳しくはウェブサイトをご確認ください。



2026 4月

クルーズ番号 **M609**

花時の美しきにつぼん周遊と韓国 12日間

日付	寄港地	入港	出港	宿泊
4/8 水	横浜	日本 午後乗船	16:00	船中泊
9 木	クルージング	—	—	船中泊
10 金	長崎	日本 10:00	19:00	船中泊
11 土	釜山	韓国 07:00	16:00	船中泊
12 日	境港	日本 09:00	19:00	船中泊
13 月	舞鶴	日本 07:00	19:00	船中泊
14 火	金沢	日本 07:00	16:00	船中泊
15 水	酒田(山形)	日本 08:00	17:00	船中泊
16 木	函館	日本 08:00	17:00	船中泊
17 金	宮古	日本 07:00	17:00	船中泊
18 土	ひたちなか	日本 08:00	17:00	船中泊
19 日	横浜	日本 午前下船	—	—



🍴 食事:朝11回・昼10回・夜11回 ●最少催行人員:1人

※基本的に各寄港地は自由行動となります。
※寄港地では自由散策もしくはシヨアエクスカーション(寄港地観光ツアー:別料金)をご利用ください。

2026 4月

クルーズ番号 **M610**

麗らかにめぐる北海道と韓国 11日間

日付	寄港地	入港	出港	宿泊
4/19 日	横浜	日本 午後乗船	16:00	船中泊
20 月	クルージング	—	—	船中泊
21 火	長崎	日本 10:00	19:00	船中泊
22 水	済州島	韓国 07:00	16:00	船中泊
23 木	クルージング	—	—	船中泊
24 金	クルージング	—	—	船中泊
25 土	小樽	日本 07:00	16:00	船中泊
26 日	青森	日本 08:00	18:00	船中泊
27 月	室蘭	日本 07:00	17:00	船中泊
28 火	クルージング	—	—	船中泊
29 水・祝	横浜	日本 午前下船	—	—



🍴 食事:朝10回・昼9回・夜10回 ●最少催行人員:1人

※基本的に各寄港地は自由行動となります。
※寄港地では自由散策もしくはシヨアエクスカーション(寄港地観光ツアー:別料金)をご利用ください。

出発日・コース名	4/8 [M609] 花時の美しきにつぼん周遊と韓国 12日間						横浜発着
	11泊12日						
	プリンセス・プラス			プリンセス・スタンダード(クルーズ代金)			
内容	[早期予約割引2倍] 2025年6月30日までの お申し込み	[早期予約割引] 2025年8月31日までの お申し込み	通常価格	[早期予約割引2倍] 2025年6月30日までの お申し込み	[早期予約割引] 2025年8月31日までの お申し込み	通常価格	
	グランド・スイート	¥1,324,500	¥1,354,500	¥1,384,500	¥1,240,000	¥1,260,000	¥1,280,000
オーナーズ・スイート	¥1,237,500	¥1,267,500	¥1,297,500	¥1,153,000	¥1,173,000	¥1,193,000	
ペントハウス・スイート(船尾)	¥1,150,500	¥1,180,500	¥1,210,500	¥1,066,000	¥1,086,000	¥1,106,000	
ペントハウス・スイート(中央)	¥1,107,500	¥1,137,500	¥1,167,500	¥1,023,000	¥1,043,000	¥1,063,000	
プレミアム・スイート	¥1,064,500	¥1,094,500	¥1,124,500	¥980,000	¥1,000,000	¥1,020,000	
ヴィスタ・スイート	¥1,042,500	¥1,072,500	¥1,102,500	¥958,000	¥978,000	¥998,000	
ファミリー・スイート	¥502,500	¥532,500	¥562,500	¥418,000	¥438,000	¥458,000	
リザーブ・コレクション・ジュニア・スイート	¥812,500	¥842,500	¥872,500	¥728,000	¥748,000	¥768,000	
ジュニア・スイート(中央)	¥718,500	¥748,500	¥778,500	¥634,000	¥654,000	¥674,000	
ジュニア・スイート(前方/後方)	¥652,500	¥682,500	¥712,500	¥568,000	¥588,000	¥608,000	
海側バルコニー(中央/船尾)* 船跡が見える部屋	¥465,500	¥495,500	¥525,500	¥381,000	¥401,000	¥421,000	
海側バルコニー(前方/後方)	¥452,500	¥482,500	¥512,500	¥368,000	¥388,000	¥408,000	
海側(中央/船首)* 進行方向が見える部屋	¥432,500	¥442,500	¥452,500	¥328,000	¥338,000	¥348,000	
海側(前方)	¥412,500	¥422,500	¥432,500	¥308,000	¥318,000	¥328,000	
海側(視界が遮られます)	¥371,500	¥381,500	¥391,500	¥267,000	¥277,000	¥287,000	
内側(中央)	¥360,500	¥370,500	¥380,500	¥256,000	¥266,000	¥276,000	
内側(前方/後方)	¥349,500	¥359,500	¥369,500	¥245,000	¥255,000	¥265,000	
3~4人目代金 (スイート、ジュニア・スイート)	¥104,500 (2025年8月31日までのお申し込み)		右欄(★)の代金 +¥104,500	無料 (2025年8月31日までのお申し込み)		上記通常価格の半額 (★)	
3~4人目代金(海側バルコニー、海側、内側) *海側(中央)、海側(視界が遮られます) 限定	¥222,500		¥118,000				
プリンセス・プレミア	¥49,500		プリンセス・プラス代金に左記の差額分を追加でお支払いいただくと、「プリンセス・プレミア」プランへアップグレードが可能です。				
租税、国際観光旅客税、手数料および 港湾費用(別途申し受けます)	¥29,450						

出発日・コース名	4/19 [M610] 麗らかにめぐる北海道と韓国 11日間						横浜発着
	10泊11日						
	プリンセス・プラス			プリンセス・スタンダード(クルーズ代金)			
内容	[早期予約割引2倍] 2025年6月30日までの お申し込み	[早期予約割引] 2025年8月31日までの お申し込み	通常価格	[早期予約割引2倍] 2025年6月30日までの お申し込み	[早期予約割引] 2025年8月31日までの お申し込み	通常価格	
	グランド・スイート	¥985,000	¥1,015,000	¥1,045,000	¥910,000	¥930,000	¥950,000
オーナーズ・スイート	¥923,000	¥953,000	¥983,000	¥848,000	¥868,000	¥888,000	
ペントハウス・スイート(船尾)	¥861,000	¥891,000	¥921,000	¥786,000	¥806,000	¥826,000	
ペントハウス・スイート(中央)	¥830,000	¥860,000	¥890,000	¥755,000	¥775,000	¥795,000	
プレミアム・スイート	¥799,000	¥829,000	¥859,000	¥724,000	¥744,000	¥764,000	
ヴィスタ・スイート	¥783,000	¥813,000	¥843,000	¥708,000	¥728,000	¥748,000	
ファミリー・スイート	¥342,000	¥372,000	¥402,000	¥267,000	¥287,000	¥307,000	
リザーブ・コレクション・ジュニア・スイート	¥563,000	¥593,000	¥623,000	¥488,000	¥508,000	¥528,000	
ジュニア・スイート(中央)	¥493,000	¥523,000	¥553,000	¥418,000	¥438,000	¥458,000	
ジュニア・スイート(前方/後方)	¥433,000	¥463,000	¥493,000	¥358,000	¥378,000	¥398,000	
海側バルコニー(中央/船尾)* 船跡が見える部屋	¥355,000	¥385,000	¥415,000	¥280,000	¥300,000	¥320,000	
海側バルコニー(前方/後方)	¥343,000	¥373,000	¥403,000	¥268,000	¥288,000	¥308,000	
海側(中央/船首)* 進行方向が見える部屋	¥333,000	¥343,000	¥353,000	¥238,000	¥248,000	¥258,000	
海側(前方)	¥313,000	¥323,000	¥333,000	¥218,000	¥228,000	¥238,000	
海側(視界が遮られます)	¥282,000	¥292,000	¥302,000	¥187,000	¥197,000	¥207,000	
内側(中央)	¥272,000	¥282,000	¥292,000	¥177,000	¥187,000	¥197,000	
内側(前方/後方)	¥262,000	¥272,000	¥282,000	¥167,000	¥177,000	¥187,000	
3~4人目代金 (スイート、ジュニア・スイート)	¥95,000 (2025年8月31日までのお申し込み)		右欄(★)の代金 +¥95,000	無料 (2025年8月31日までのお申し込み)		上記通常価格の半額 (★)	
3~4人目代金(海側バルコニー、海側、内側) *海側(中央)、海側(視界が遮られます) 限定	¥213,000		¥118,000				
プリンセス・プレミア	¥45,000		プリンセス・プラス代金に左記の差額分を追加でお支払いいただくと、「プリンセス・プレミア」プランへアップグレードが可能です。				
租税、国際観光旅客税、手数料および 港湾費用(別途申し受けます)	¥20,150						

- 上記代金は、2人部屋を2名で利用した場合の1名あたりの代金です(日本円表記)。
- 2人部屋を1名で利用する場合、1人部屋代金を申し受けます。代金は全カテゴリーにおいてクルーズ代金の200%となります(プリンセス・プラスの料金プランにあたる9,500円×泊数、プリンセス・プレミアの料金プランにあたる14,000円×泊数の代金は200%の対象外となり、各料金プランの100%を申し受けます)。ただし、1人利用客室の販売数には、制限がありますので予めご了承ください。予約状況によっては、利用できない場合もあります。予約時にご確認ください。
- 2人部屋を3~4名で利用する場合は、予約状況によっては利用できない場合もあります。詳しくは予約時にお問い合わせください。
- ファミリー・スイート(2ベッドルーム)(最大6名まで利用可能)の代金は、4名で利用した場合の1名あたりの代金です。3名以下ではご利用いただけません。
- 租税、国際観光旅客税、手数料および港湾費用:1名あたりの料金で、別途申し受けます。※国際観光旅客税は出国1回につき、お一人様1,000円を徴収いたします。※乗船時2歳未満は国際観光旅客税対象外となります。※複数回海外の港に寄港するコースは出国の回数分、国際観光旅客税が適用されております。税額は予告なしに変更される場合があります。また、為替の影響等によって変動するため、お客様のお申し込み完了の時期によって税額が異なる場合があります。直前の変更の場合は、船内会計にて徴収または返金いたします。
- 子ども代金の設定はありません。
- チップ「クルー・アプリーション」:1名1泊あたりスイート客室は19米ドル、リザーブ・コレクション・ジュニア・スイート、ジュニア・スイート客室は18米ドル、その他の客室は17米ドルが船内会計に自動的にチャージされます。料金は予告なく変更になる可能性があります。プリンセス・プラスおよびプリンセス・プレミアでお申し込みの場合はチップ代金が含まれます。
- 設定以外の区間乗下船はできません。
- グランド・スイートはダブルベッドのみとなります。
- コース、カテゴリーによっては、予約いただけない場合があります。現時点で確実に予約を保証できるものではありません。空き状況については、予約時にお問い合わせください。

- 上記代金は、2人部屋を2名で利用した場合の1名あたりの代金です(日本円表記)。
- 2人部屋を1名で利用する場合、1人部屋代金を申し受けます。代金は全カテゴリーにおいてクルーズ代金の200%となります(プリンセス・プラスの料金プランにあたる9,500円×泊数、プリンセス・プレミアの料金プランにあたる14,000円×泊数の代金は200%の対象外となり、各料金プランの100%を申し受けます)。ただし、1人利用客室の販売数には、制限がありますので予めご了承ください。予約状況によっては、利用できない場合もあります。予約時にご確認ください。
- 2人部屋を3~4名で利用する場合は、予約状況によっては利用できない場合もあります。詳しくは予約時にお問い合わせください。
- ファミリー・スイート(2ベッドルーム)(最大6名まで利用可能)の代金は、4名で利用した場合の1名あたりの代金です。3名以下ではご利用いただけません。
- 租税、国際観光旅客税、手数料および港湾費用:1名あたりの料金で、別途申し受けます。※国際観光旅客税は出国1回につき、お一人様1,000円を徴収いたします。※乗船時2歳未満は国際観光旅客税対象外となります。※複数回海外の港に寄港するコースは出国の回数分、国際観光旅客税が適用されております。税額は予告なしに変更される場合があります。また、為替の影響等によって変動するため、お客様のお申し込み完了の時期によって税額が異なる場合があります。直前の変更の場合は、船内会計にて徴収または返金いたします。
- 子ども代金の設定はありません。
- チップ「クルー・アプリーション」:1名1泊あたりスイート客室は19米ドル、リザーブ・コレクション・ジュニア・スイート、ジュニア・スイート客室は18米ドル、その他の客室は17米ドルが船内会計に自動的にチャージされます。料金は予告なく変更になる可能性があります。プリンセス・プラスおよびプリンセス・プレミアでお申し込みの場合はチップ代金が含まれます。
- 設定以外の区間乗下船はできません。
- グランド・スイートはダブルベッドのみとなります。
- コース、カテゴリーによっては、予約いただけない場合があります。現時点で確実に予約を保証できるものではありません。空き状況については、予約時にお問い合わせください。

3~4人目特別料金

スイート、リザーブ・コレクション・ジュニア・スイート、ジュニア・スイート客室をご成約のお客様は3~4人目のクルーズ代金が特別料金でご利用いただけます。

適用期間

2026年日本発着クルーズ全コース
▶2025年8月31日(日)までのご予約

※詳しくは、P.3をご確認ください。



プリンセス・クルーズ
メールマガジン会員募集!

最新情報やお得な情報など、さまざまなクルーズの魅力をご紹介します。メールマガジン「プリンセス・メール」をお届けします。いますぐクルーズに出かける予定のない方でも、クルーズの世界をお楽しみいただけます。



詳しくは
ウェブサイト
をご確認ください

2026 4月

クルーズ番号 M611

GWに航く! 南国リゾート 沖縄・台湾クルーズ 10日間

日付	寄港地	入港	出港	宿泊
4/29 水・祝	横浜	日本 午後乗船	16:00	船中泊
30 木	クルージング	—	—	船中泊
5/ 1 金	クルージング	—	—	船中泊
2 土	基隆(台北)	台湾 09:00	19:00	船中泊
3日・祝	花蓮	台湾 08:00	18:00	船中泊
4月・祝	石垣島	日本 07:00	16:00	船中泊
5火・祝	那覇	日本 07:00	19:00	船中泊
6水・振	クルージング	—	—	船中泊
7 木	クルージング	—	—	船中泊
8 金	横浜	日本 午前下船	—	—



🍽️ 食事: 朝9回・昼8回・夜9回 ●最少催行人員: 1人

※基本的に各寄港地は自由行動となります。
※寄港地では自由散策もしくはショアエクスカージョン(寄港地観光ツアー: 別料金)をご利用ください。

出発日・コース名	4/29 [M611] GWに航く! 南国リゾート 沖縄・台湾クルーズ 10日間						横浜発着
日程	9泊10日						
内容	プリンセス・プラス			プリンセス・スタンダード(クルーズ代金)			
	[早期予約割引2倍] 2025年6月30日までの お申し込み	[早期予約割引] 2025年8月31日までの お申し込み	通常価格	[早期予約割引2倍] 2025年6月30日までの お申し込み	[早期予約割引] 2025年8月31日までの お申し込み	通常価格	
グランド・スイート	¥1,045,500	¥1,075,500	¥1,105,500	¥980,000	¥1,000,000	¥1,020,000	
オーナーズ・スイート	¥983,500	¥1,013,500	¥1,043,500	¥918,000	¥938,000	¥958,000	
ペントハウス・スイート(船尾)	¥921,500	¥951,500	¥981,500	¥856,000	¥876,000	¥896,000	
ペントハウス・スイート(中央)	¥890,500	¥920,500	¥950,500	¥825,000	¥845,000	¥865,000	
プレミアム・スイート	¥859,500	¥889,500	¥919,500	¥794,000	¥814,000	¥834,000	
ヴィスタ・スイート	¥843,500	¥873,500	¥903,500	¥778,000	¥798,000	¥818,000	
ファミリー・スイート	¥401,500	¥431,500	¥461,500	¥336,000	¥356,000	¥376,000	
リザーブ・コレクション・ジュニア・スイート	¥653,500	¥683,500	¥713,500	¥588,000	¥608,000	¥628,000	
ジュニア・スイート(中央)	¥577,500	¥607,500	¥637,500	¥512,000	¥532,000	¥552,000	
ジュニア・スイート(前方/後方)	¥523,500	¥553,500	¥583,500	¥458,000	¥478,000	¥498,000	
海側バルコニー(中央/船尾)* 船跡が見える部屋	¥375,500	¥405,500	¥435,500	¥310,000	¥330,000	¥350,000	
海側バルコニー(前方/後方)	¥363,500	¥393,500	¥423,500	¥298,000	¥318,000	¥338,000	
海側(中央/船首)* 進行方向が見える部屋	¥353,500	¥363,500	¥373,500	¥268,000	¥278,000	¥288,000	
海側(前方)	¥333,500	¥343,500	¥353,500	¥248,000	¥258,000	¥268,000	
海側(視界が遮られます)	¥302,500	¥312,500	¥322,500	¥217,000	¥227,000	¥237,000	
内側(中央)	¥293,500	¥303,500	¥313,500	¥208,000	¥218,000	¥228,000	
内側(前方/後方)	¥284,500	¥294,500	¥304,500	¥199,000	¥209,000	¥219,000	
3~4人目代金 (スイート、ジュニア・スイート)	¥85,500 (2025年8月31日までのお申し込み)		右欄(★)の代金 + ¥85,500	無料 (2025年8月31日までのお申し込み)		上記通常価格の半額 (★)	
3~4人目代金(海側バルコニー、海側、内側) *海側(中央)、海側(視界が遮られます) 限定	¥203,500		¥118,000				
プリンセス・プレミア	¥40,500		プリンセス・プラス代金に左記の差額分を追加でお支払いいただくと、「プリンセス・プレミア」プランへアップグレードが可能です。				
租税、国際観光旅客税、手数料および 港湾費用(別途申し受けます)	¥20,150						

- 上記代金は、2人部屋を2名で利用した場合の1名あたりの代金です(日本円表記)。
- 2人部屋を1名で利用する場合、1人部屋代金を申し受けます。代金は全カテゴリーにおいてクルーズ代金の200%となります(プリンセス・プラスの料金プランにあたる9,500円×泊数、プリンセス・プレミアの料金プランにあたる14,000円×泊数の代金は200%の対象外となり、各料金プランの100%を申し受けます)。ただし、1人利用客室の販売数には、制限がありますので予めご了承ください。予約状況によっては、利用できない場合もあります。予約時にご確認ください。
- 2人部屋を3~4名で利用する場合は、予約状況によっては利用できない場合もあります。詳しくは予約時にお問い合わせください。
- ファミリー・スイート(2ベッドルーム)(最大6名まで利用可能)の代金は、4名で利用した場合の1名あたりの代金です。3名以下ではご利用いただけません。
- 租税、国際観光旅客税、手数料および港湾費用: 1名あたりの料金で、別途申し受けます。※国際観光旅客税は出国1回につき、お一人様1,000円を徴収いたします。※乗船時2歳未満は国際観光旅客税対象外となります。※複数回海外の港に寄港するコースは出国の回数分、国際観光旅客税が適用されております。税額は予告なしに変更される場合があります。また、為替の影響等によって変動するため、お客様のお申し込み完了の時期によって税額が異なることがあります。直前の変更の場合は、船内会計にて徴収または返金いたします。
- 子ども代金の設定はありません。
- チップ「クルー・アパリシエーション」: 1名1泊あたりスイート客室は19米ドル、リザーブ・コレクション・ジュニア・スイート、ジュニア・スイート客室は18米ドル、その他の客室は17米ドルが船内会計に自動的にチャージされます。料金は予告なく変更になる可能性があります。プリンセス・プラスおよびプリンセス・プレミアでお申し込みの場合はチップ代金が含まれます。
- 設定以外の区間乗下船はできません。
- グランド・スイートはダブルベッドのみとなります。
- コース、カテゴリーによっては、予約いただけない場合があります。現時点で確実に予約を保証できるものではありません。空き状況については、予約時にお問い合わせください。

変更される場合があります。また、為替の影響等によって変動するため、お客様のお申し込み完了の時期によって税額が異なることがあります。直前の変更の場合は、船内会計にて徴収または返金いたします。

2026 5月

クルーズ番号 M612

西日本探訪と韓国 11日間 A

日付	寄港地	入港	出港	宿泊
5/ 8 金	横浜	日本 午後乗船	16:00	船中泊
9 土	鳥羽★	日本 07:00	16:00	船中泊
10 日	大阪	日本 08:00	20:00	船中泊
11 月	クルージング	—	—	船中泊
12 火	広島	日本 07:00	16:00	船中泊
13 水	関門海峡クルージング	06:00	08:00	船中泊
14 木	釜山	韓国 07:00	16:00	船中泊
15 金	長崎	日本 07:00	16:00	船中泊
16 土	クルージング	—	—	船中泊
17 日	清水	日本 09:00	17:00	船中泊
18 月	横浜	日本 午前下船	—	—



🍽️ 食事: 朝10回・昼9回・夜10回 ●最少催行人員: 1人

★テンダーボートでの乗下船となります。
※基本的に各寄港地は自由行動となります。※寄港地では自由散策もしくはショアエクスカージョン(寄港地観光ツアー: 別料金)をご利用ください。
※潮流の状況により、関門海峡の通過時間が変わるため、次港の入港時間が変更になる可能性があります。

出発日・コース名	5/8 [M612] 西日本探訪と韓国 11日間 A						横浜発着
日程	10泊11日						
内容	プリンセス・プラス			プリンセス・スタンダード(クルーズ代金)			
	[早期予約割引2倍] 2025年6月30日までの お申し込み	[早期予約割引] 2025年8月31日までの お申し込み	通常価格	[早期予約割引2倍] 2025年6月30日までの お申し込み	[早期予約割引] 2025年8月31日までの お申し込み	通常価格	
グランド・スイート	¥985,000	¥1,015,000	¥1,045,000	¥910,000	¥930,000	¥950,000	
オーナーズ・スイート	¥923,000	¥953,000	¥983,000	¥848,000	¥868,000	¥888,000	
ペントハウス・スイート(船尾)	¥861,000	¥891,000	¥921,000	¥786,000	¥806,000	¥826,000	
ペントハウス・スイート(中央)	¥830,000	¥860,000	¥890,000	¥755,000	¥775,000	¥795,000	
プレミアム・スイート	¥799,000	¥829,000	¥859,000	¥724,000	¥744,000	¥764,000	
ヴィスタ・スイート	¥783,000	¥813,000	¥843,000	¥708,000	¥728,000	¥748,000	
ファミリー・スイート	¥342,000	¥372,000	¥402,000	¥267,000	¥287,000	¥307,000	
リザーブ・コレクション・ジュニア・スイート	¥563,000	¥593,000	¥623,000	¥488,000	¥508,000	¥528,000	
ジュニア・スイート(中央)	¥493,000	¥523,000	¥553,000	¥418,000	¥438,000	¥458,000	
ジュニア・スイート(前方/後方)	¥433,000	¥463,000	¥493,000	¥358,000	¥378,000	¥398,000	
海側バルコニー(中央/船尾)* 船跡が見える部屋	¥355,000	¥385,000	¥415,000	¥280,000	¥300,000	¥320,000	
海側バルコニー(前方/後方)	¥343,000	¥373,000	¥403,000	¥268,000	¥288,000	¥308,000	
海側(中央/船首)* 進行方向が見える部屋	¥333,000	¥343,000	¥353,000	¥238,000	¥248,000	¥258,000	
海側(前方)	¥313,000	¥323,000	¥333,000	¥218,000	¥228,000	¥238,000	
海側(視界が遮られます)	¥282,000	¥292,000	¥302,000	¥187,000	¥197,000	¥207,000	
内側(中央)	¥272,000	¥282,000	¥292,000	¥177,000	¥187,000	¥197,000	
内側(前方/後方)	¥262,000	¥272,000	¥282,000	¥167,000	¥177,000	¥187,000	
3~4人目代金 (スイート、ジュニア・スイート)	¥95,000 (2025年8月31日までのお申し込み)		右欄(★)の代金 + ¥95,000	無料 (2025年8月31日までのお申し込み)		上記通常価格の半額 (★)	
3~4人目代金(海側バルコニー、海側、内側) *海側(中央)、海側(視界が遮られます) 限定	¥213,000		¥118,000				
プリンセス・プレミア	¥45,000		プリンセス・プラス代金に左記の差額分を追加でお支払いいただくと、「プリンセス・プレミア」プランへアップグレードが可能です。				
租税、国際観光旅客税、手数料および 港湾費用(別途申し受けます)	¥20,150						

3~4人目特別料金

スイート、リザーブ・コレクション・ジュニア・スイート、ジュニア・スイート客室をご成約のお客様は3~4人目のクルーズ代金が特別料金でご利用いただけます。

適用期間

2026年日本発着クルーズ全コース
▶2025年8月31日(日)までのご予約

※詳しくは、P.3をご確認ください。



プリンセス・クルーズ
メールマガジン会員募集!

最新情報やお得な情報など、さまざまなクルーズの魅力を紹介するメールマガジン「プリンセス・メール」をお届けします。いますぐクルーズに出かける予定のない方でも、クルーズの世界をお楽しみいただけます。



詳しくは
ウェブサイトをご確認ください

2026 5月 クルーズ番号 M613

ぐるり本州一周クルーズと韓国 11日間

日付	寄港地	入港	出港	宿泊
5/18 月	横浜	日本 午後乗船	16:00	船中泊
19 火	クルージング	—	—	船中泊
20 水	函館	日本 07:00	16:00	船中泊
21 木	新潟	日本 09:00	18:00	船中泊
22 金	クルージング	—	—	船中泊
23 土	釜山	韓国 07:00	16:00	船中泊
24 日	長崎	日本 07:00	16:00	船中泊
25 月	鹿児島	日本 07:00	16:00	船中泊
26 火	高知	日本 09:00	17:00	船中泊
27 水	清水	日本 13:00	19:00	船中泊
28 木	横浜	日本 午前下船	—	—



🍽️ 食事:朝10回・昼9回・夜10回 ●最少催行人員:1人

※基本的に各寄港地は自由行動となります。
※寄港地では自由散策もしくはショーエクスカーション(寄港地観光ツアー:別料金)をご利用ください。

出発日・コース名	5/18 [M613] ぐるり本州一周クルーズと韓国 11日間						横浜発着
日程	10泊11日						
内容	プリンセス・プラス			プリンセス・スタンダード(クルーズ代金)			
	[早期予約割引2倍] 2025年6月30日までの お申し込み	[早期予約割引] 2025年8月31日までの お申し込み	通常価格	[早期予約割引2倍] 2025年6月30日までの お申し込み	[早期予約割引] 2025年8月31日までの お申し込み	通常価格	
グランド・スイート	¥985,000	¥1,015,000	¥1,045,000	¥910,000	¥930,000	¥950,000	
オーナーズ・スイート	¥923,000	¥953,000	¥983,000	¥848,000	¥868,000	¥888,000	
ペントハウス・スイート(船尾)	¥861,000	¥891,000	¥921,000	¥786,000	¥806,000	¥826,000	
ペントハウス・スイート(中央)	¥830,000	¥860,000	¥890,000	¥755,000	¥775,000	¥795,000	
プレミアム・スイート	¥799,000	¥829,000	¥859,000	¥724,000	¥744,000	¥764,000	
ヴィスタ・スイート	¥783,000	¥813,000	¥843,000	¥708,000	¥728,000	¥748,000	
ファミリー・スイート	¥342,000	¥372,000	¥402,000	¥267,000	¥287,000	¥307,000	
リザーブ・コレクション・ジュニア・スイート	¥563,000	¥593,000	¥623,000	¥488,000	¥508,000	¥528,000	
ジュニア・スイート(中央)	¥493,000	¥523,000	¥553,000	¥418,000	¥438,000	¥458,000	
ジュニア・スイート(前方/後方)	¥433,000	¥463,000	¥493,000	¥358,000	¥378,000	¥398,000	
海側バルコニー(中央/船尾)* 船跡が見える部屋	¥355,000	¥385,000	¥415,000	¥280,000	¥300,000	¥320,000	
海側バルコニー(前方/後方)	¥343,000	¥373,000	¥403,000	¥268,000	¥288,000	¥308,000	
海側(中央/船首)* 進行方向が見える部屋	¥333,000	¥343,000	¥353,000	¥238,000	¥248,000	¥258,000	
海側(前方)	¥313,000	¥323,000	¥333,000	¥218,000	¥228,000	¥238,000	
海側(視界が遮られます)	¥282,000	¥292,000	¥302,000	¥187,000	¥197,000	¥207,000	
内側(中央)	¥272,000	¥282,000	¥292,000	¥177,000	¥187,000	¥197,000	
内側(前方/後方)	¥262,000	¥272,000	¥282,000	¥167,000	¥177,000	¥187,000	
3~4人目代金 (スイート、ジュニア・スイート)	¥95,000 (2025年8月31日までのお申し込み)		右欄(★)の代金 +¥95,000	無料 (2025年8月31日までのお申し込み)		上記通常価格の半額 (★)	
3~4人目代金(海側バルコニー、海側、内側) *海側(中央)、海側(視界が遮られます) 限定	¥213,000			¥118,000			
プリンセス・プレミア	¥45,000		プリンセス・プラス代金に左記の差額分を追加でお支払いいただくと、「プリンセス・プレミア」プランへアップグレードが可能です。				
租税、国際観光旅客税、手数料および 港湾費用(別途申し受けます)	¥21,700						

- 上記代金は、2人部屋を2名で利用した場合の1名あたりの代金です(日本円表記)。
- 2人部屋を1名で利用する場合、1人部屋代金を申し受けます。代金は全カテゴリーにおいてクルーズ代金の200%となります(プリンセス・プラスの料金プランにあたる9,500円×泊数、プリンセス・プレミアの料金プランにあたる14,000円×泊数の代金は200%の対象外となり、各料金プランの100%を申し受けます)。ただし、1人利用客室の販売数には、制限がありますので予めご了承ください。予約状況によっては、利用できない場合もあります。予約時にご確認ください。
- 2人部屋を3~4名で利用する場合は、予約状況によっては利用できない場合もあります。詳しくは予約時にお問い合わせください。
- ファミリー・スイート(2ベッドルーム)(最大6名まで利用可能)の代金は、4名で利用した場合の1名あたりの代金です。3名以下ではご利用いただけません。
- 租税、国際観光旅客税、手数料および港湾費用:1名あたりの料金で、別途申し受けます。※国際観光旅客税は出国1回につき、お一人様1,000円を徴収いたします。※乗船時2歳未満は国際観光旅客税対象外となります。※複数回海外の港に寄港するコースは出国の回数分、国際観光旅客税が適用されております。税額は予告なしに変更される場合があります。また、為替の影響等によって変動するため、お客様のお申し込み完了の時期によって税額が異なることがあります。直前の変更の場合は、船内会計にて徴収または返金いたします。
- 子ども代金の設定はありません。
- チップ「クルー・アプリーション」:1名1泊あたりスイート客室は19米ドル、リザーブ・コレクション・ジュニア・スイート、ジュニア・スイート客室は18米ドル、その他の客室は17米ドルが船内会計に自動的にチャージされます。料金は予告なく変更になる可能性があります。プリンセス・プラスおよびプリンセス・プレミアでお申し込みの場合はチップ代金が含まれます。
- 設定以外の区間乗下船はできません。
- グランド・スイートはダブルベッドのみとなります。
- コース、カテゴリーによっては、予約いただけない場合があります。現時点で確実に予約を保証できるものではありません。空き状況については、予約時にお問い合わせください。

- 子ども代金の設定はありません。
- チップ「クルー・アプリーション」:1名1泊あたりスイート客室は19米ドル、リザーブ・コレクション・ジュニア・スイート、ジュニア・スイート客室は18米ドル、その他の客室は17米ドルが船内会計に自動的にチャージされます。料金は予告なく変更になる可能性があります。プリンセス・プラスおよびプリンセス・プレミアでお申し込みの場合はチップ代金が含まれます。
- 設定以外の区間乗下船はできません。
- グランド・スイートはダブルベッドのみとなります。
- コース、カテゴリーによっては、予約いただけない場合があります。現時点で確実に予約を保証できるものではありません。空き状況については、予約時にお問い合わせください。

2026 5月 クルーズ番号 M614

季節で巡る西日本と駿河湾・韓国 10日間 A

日付	寄港地	入港	出港	宿泊
5/28 木	横浜	日本 午後乗船	16:00	船中泊
29 金	鳥羽★	日本 07:00	16:00	船中泊
30 土	高知	日本 09:00	17:00	船中泊
31 日	油津(宮崎)	日本 07:00	17:00	船中泊
6/ 1 月	長崎	日本 09:00	18:00	船中泊
2 火	釜山	韓国 07:00	16:00	船中泊
3 水	クルージング	—	—	船中泊
4 木	クルージング	—	—	船中泊
5 金	清水	日本 07:00	17:00	船中泊
6 土	横浜	日本 午前下船	—	—



🍽️ 食事:朝9回・昼8回・夜9回 ●最少催行人員:1人

★アンダーボートでの乗下船になります。
※基本的に各寄港地は自由行動となります。
※寄港地では自由散策もしくはショーエクスカーション(寄港地観光ツアー:別料金)をご利用ください。

出発日・コース名	5/28 [M614] 季節で巡る西日本と駿河湾・韓国 10日間 A						横浜発着
日程	9泊10日						
内容	プリンセス・プラス			プリンセス・スタンダード(クルーズ代金)			
	[早期予約割引2倍] 2025年6月30日までの お申し込み	[早期予約割引] 2025年8月31日までの お申し込み	通常価格	[早期予約割引2倍] 2025年6月30日までの お申し込み	[早期予約割引] 2025年8月31日までの お申し込み	通常価格	
グランド・スイート	¥905,500	¥935,500	¥965,500	¥840,000	¥860,000	¥880,000	
オーナーズ・スイート	¥843,500	¥873,500	¥903,500	¥778,000	¥798,000	¥818,000	
ペントハウス・スイート(船尾)	¥781,500	¥811,500	¥841,500	¥716,000	¥736,000	¥756,000	
ペントハウス・スイート(中央)	¥750,500	¥780,500	¥810,500	¥685,000	¥705,000	¥725,000	
プレミアム・スイート	¥719,500	¥749,500	¥779,500	¥654,000	¥674,000	¥694,000	
ヴィスタ・スイート	¥703,500	¥733,500	¥763,500	¥638,000	¥658,000	¥678,000	
ファミリー・スイート	¥302,500	¥332,500	¥362,500	¥237,000	¥257,000	¥277,000	
リザーブ・コレクション・ジュニア・スイート	¥503,500	¥533,500	¥563,500	¥438,000	¥458,000	¥478,000	
ジュニア・スイート(中央)	¥437,500	¥467,500	¥497,500	¥372,000	¥392,000	¥412,000	
ジュニア・スイート(前方/後方)	¥383,500	¥413,500	¥443,500	¥318,000	¥338,000	¥358,000	
海側バルコニー(中央/船尾)* 船跡が見える部屋	¥315,500	¥345,500	¥375,500	¥250,000	¥270,000	¥290,000	
海側バルコニー(前方/後方)	¥303,500	¥333,500	¥363,500	¥238,000	¥258,000	¥278,000	
海側(中央/船首)* 進行方向が見える部屋	¥298,500	¥308,500	¥318,500	¥213,000	¥223,000	¥233,000	
海側(前方)	¥283,500	¥293,500	¥303,500	¥198,000	¥208,000	¥218,000	
海側(視界が遮られます)	¥252,500	¥262,500	¥272,500	¥167,000	¥177,000	¥187,000	
内側(中央)	¥243,500	¥253,500	¥263,500	¥158,000	¥168,000	¥178,000	
内側(前方/後方)	¥234,500	¥244,500	¥254,500	¥149,000	¥159,000	¥169,000	
3~4人目代金 (スイート、ジュニア・スイート)	¥85,500 (2025年8月31日までのお申し込み)		右欄(★)の代金 +¥85,500	無料 (2025年8月31日までのお申し込み)		上記通常価格の半額 (★)	
3~4人目代金(海側バルコニー、海側、内側) *海側(中央)、海側(視界が遮られます) 限定	¥203,500			¥118,000			
プリンセス・プレミア	¥40,500		プリンセス・プラス代金に左記の差額分を追加でお支払いいただくと、「プリンセス・プレミア」プランへアップグレードが可能です。				
租税、国際観光旅客税、手数料および 港湾費用(別途申し受けます)	¥18,600						

3~4人目特別料金

スイート、リザーブ・コレクション・ジュニア・スイート、ジュニア・スイート客室をご成約のお客様は3~4人目のクルーズ代金が特別料金でご利用いただけます。

適用期間

2026年日本発着クルーズ全コース
▶2025年8月31日(日)までのご予約

※詳しくは、P.3をご確認ください。



プリンセス・クルーズ
メールマガジン会員募集!

最新情報やお得な情報など、さまざまなクルーズの魅力をご紹介します。メールマガジン「プリンセス・メール」をお届けします。いますぐクルーズに出かける予定のない方でも、クルーズの世界をお楽しみいただけます。詳しくはウェブサイトをご確認ください。



2026 6月 クルーズ番号 M615

美・食・探！韓国と本州一周クルーズ 9日間

日付	寄港地	入港	出港	宿泊
6/6 土	横浜	日本 午後乗船	16:00	船中泊
7 日	クルージング	—	—	船中泊
8 月	長崎	日本 10:00	19:00	船中泊
9 火	釜山	韓国 07:00	16:00	船中泊
10 水	境港	日本 08:00	18:00	船中泊
11 木	クルージング	—	—	船中泊
12 金	青森	日本 07:00	17:00	船中泊
13 土	クルージング	—	—	船中泊
14 日	横浜	日本 午前下船	—	—



🍽️ 食事：朝8回・昼7回・夜8回 ●最少催行人員：1人

※基本的に各寄港地は自由行動となります。
※寄港地では自由散策もしくはショアエクスカージョン(寄港地観光ツアー：別料金)をご利用ください。

出発日・コース名	6/6 [M615] 横浜発着 美・食・探！韓国と本州一周クルーズ 9日間					
日程	8泊9日					
内容	プリンセス・プラス			プリンセス・スタンダード(クルーズ代金)		
	[早期予約割引2倍] 2025年6月30日までの お申し込み	[早期予約割引] 2025年8月31日までの お申し込み	通常価格	[早期予約割引2倍] 2025年6月30日までの お申し込み	[早期予約割引] 2025年8月31日までの お申し込み	通常価格
グランド・スイート	¥816,000	¥846,000	¥876,000	¥760,000	¥780,000	¥800,000
オーナーズ・スイート	¥754,000	¥784,000	¥814,000	¥698,000	¥718,000	¥738,000
ペントハウス・スイート(船尾)	¥692,000	¥722,000	¥752,000	¥636,000	¥656,000	¥676,000
ペントハウス・スイート(中央)	¥661,000	¥691,000	¥721,000	¥605,000	¥625,000	¥645,000
プレミアム・スイート	¥630,000	¥660,000	¥690,000	¥574,000	¥594,000	¥614,000
ヴィスタ・スイート	¥614,000	¥644,000	¥674,000	¥558,000	¥578,000	¥598,000
ファミリー・スイート	¥262,000	¥292,000	¥322,000	¥206,000	¥226,000	¥246,000
リザーブ・コレクション・ジュニア・スイート	¥444,000	¥474,000	¥504,000	¥388,000	¥408,000	¥428,000
ジュニア・スイート(中央)	¥382,000	¥412,000	¥442,000	¥326,000	¥346,000	¥366,000
ジュニア・スイート(前方/後方)	¥334,000	¥364,000	¥394,000	¥278,000	¥298,000	¥318,000
海側バルコニー(中央/船尾)* 船跡が見える部屋	¥275,000	¥305,000	¥335,000	¥219,000	¥239,000	¥259,000
海側バルコニー(前方/後方)	¥264,000	¥294,000	¥324,000	¥208,000	¥228,000	¥248,000
海側(中央/船首)* 進行方向が見える部屋	¥264,000	¥274,000	¥284,000	¥188,000	¥198,000	¥208,000
海側(前方)	¥254,000	¥264,000	¥274,000	¥178,000	¥188,000	¥198,000
海側(視界が遮られます)	¥223,000	¥233,000	¥243,000	¥147,000	¥157,000	¥167,000
内側(中央)	¥215,000	¥225,000	¥235,000	¥139,000	¥149,000	¥159,000
内側(前方/後方)	¥207,000	¥217,000	¥227,000	¥131,000	¥141,000	¥151,000
3~4人目代金 (スイート、ジュニア・スイート)	¥76,000 (2025年8月31日までのお申し込み)		右欄(★)の代金 + ¥76,000	無料 (2025年8月31日までのお申し込み)		上記通常価格の半額 (★)
3~4人目代金(海側バルコニー、海側、内側) *海側(中央)、海側(視界が遮られます) 限定	¥194,000		¥118,000			
プリンセス・プレミア	¥36,000		プリンセス・プラス代金に左記の差額分を追加でお支払いいただくと、「プリンセス・プレミア」プランへアップグレードが可能です。			
租税、国際観光旅客税、手数料および 港湾費用(別途申し受けます)	¥17,050					

- 上記代金は、2人部屋を2名で利用した場合の1名あたりの代金です(日本円表記)。
- 2人部屋を1名で利用する場合、1人部屋代金を申し受けます。代金は全カテゴリーにおいてクルーズ代金の200%となります(プリンセス・プラスの料金プランにあたる9,500円×泊数、プリンセス・プレミアの料金プランにあたる14,000円×泊数の代金は200%の対象外となり、各料金プランの100%を申し受けます)。ただし、1人利用客室の販売数には、制限がありますので予めご了承ください。予約状況によっては、利用できない場合もあります。予約時にご確認ください。
- 2人部屋を3~4名で利用する場合は、予約状況によっては利用できない場合もあります。詳しくは予約時にお問い合わせください。
- ファミリー・スイート(2ベッドルーム)(最大6名まで利用可能)の代金は、4名で利用した場合の1名あたりの代金です。3名以下ではご利用いただけません。
- 租税、国際観光旅客税、手数料および港湾費用：1名あたりの料金で、別途申し受けます。※国際観光旅客税は出国1回につき、お一人様1,000円を徴収いたします。※乗船時2歳未満は国際観光旅客税対象外となります。※複数回海外の港に寄港するコースは出国の回数分、国際観光旅客税が適用されております。税額は予告なしに変更される場合があります。また、為替の影響等によって変動するため、お客様のお申し込み完了の時期によって税額が異なることがあります。直前の変更の場合は、船内会計にて徴収または返金いたします。
- 子ども代金の設定はありません。
- チップ「クルー・アパリシエーション」：1名1泊あたりスイート客室は19米ドル、リザーブ・コレクション・ジュニア・スイート、ジュニア・スイート客室は18米ドル、その他の客室は17米ドルが船内会計に自動的にチャージされます。料金は予告なく変更になる可能性があります。プリンセス・プラスおよびプリンセス・プレミアでお申し込みの場合はチップ代金が含まれます。
- 設定以外の区間乗下船はできません。
- グランド・スイートはダブルベッドのみとなります。
- コース、カテゴリーによっては、予約いただけない場合があります。現時点で確実に予約を保証できるものではありません。空き状況については、予約時にお問い合わせください。

2026 6月 クルーズ番号 M616

季節で巡る西日本と駿河湾・韓国 10日間 B

日付	寄港地	入港	出港	宿泊
6/14 日	横浜	日本 午後乗船	16:00	船中泊
15 月	クルージング	—	—	船中泊
16 火	長崎	日本 10:00	19:00	船中泊
17 水	釜山	韓国 07:00	16:00	船中泊
18 木	関門海峡クルージング	06:00	08:00	船中泊
19 金	広島	日本 07:00	17:00	船中泊
20 土	高知	日本 09:00	17:00	船中泊
21 日	神戸	日本 08:00	19:00	船中泊
22 月	清水	日本 13:00	19:00	船中泊
23 火	横浜	日本 午前下船	—	—



🍽️ 食事：朝9回・昼8回・夜9回 ●最少催行人員：1人

※基本的に各寄港地は自由行動となります。※寄港地では自由散策もしくはショアエクスカージョン(寄港地観光ツアー：別料金)をご利用ください。
※潮流の状況により、関門海峡の通過時間が変わるため、次港の入港時間が変更になる可能性があります。

出発日・コース名	6/14 [M616] 横浜発着 季節で巡る西日本と駿河湾・韓国 10日間 B					
日程	9泊10日					
内容	プリンセス・プラス			プリンセス・スタンダード(クルーズ代金)		
	[早期予約割引2倍] 2025年6月30日までの お申し込み	[早期予約割引] 2025年8月31日までの お申し込み	通常価格	[早期予約割引2倍] 2025年6月30日までの お申し込み	[早期予約割引] 2025年8月31日までの お申し込み	通常価格
グランド・スイート	¥905,500	¥935,500	¥965,500	¥840,000	¥860,000	¥880,000
オーナーズ・スイート	¥843,500	¥873,500	¥903,500	¥778,000	¥798,000	¥818,000
ペントハウス・スイート(船尾)	¥781,500	¥811,500	¥841,500	¥716,000	¥736,000	¥756,000
ペントハウス・スイート(中央)	¥750,500	¥780,500	¥810,500	¥685,000	¥705,000	¥725,000
プレミアム・スイート	¥719,500	¥749,500	¥779,500	¥654,000	¥674,000	¥694,000
ヴィスタ・スイート	¥703,500	¥733,500	¥763,500	¥638,000	¥658,000	¥678,000
ファミリー・スイート	¥302,500	¥332,500	¥362,500	¥237,000	¥257,000	¥277,000
リザーブ・コレクション・ジュニア・スイート	¥503,500	¥533,500	¥563,500	¥438,000	¥458,000	¥478,000
ジュニア・スイート(中央)	¥437,500	¥467,500	¥497,500	¥372,000	¥392,000	¥412,000
ジュニア・スイート(前方/後方)	¥383,500	¥413,500	¥443,500	¥318,000	¥338,000	¥358,000
海側バルコニー(中央/船尾)* 船跡が見える部屋	¥315,500	¥345,500	¥375,500	¥250,000	¥270,000	¥290,000
海側バルコニー(前方/後方)	¥303,500	¥333,500	¥363,500	¥238,000	¥258,000	¥278,000
海側(中央/船首)* 進行方向が見える部屋	¥298,500	¥308,500	¥318,500	¥213,000	¥223,000	¥233,000
海側(前方)	¥283,500	¥293,500	¥303,500	¥198,000	¥208,000	¥218,000
海側(視界が遮られます)	¥252,500	¥262,500	¥272,500	¥167,000	¥177,000	¥187,000
内側(中央)	¥243,500	¥253,500	¥263,500	¥158,000	¥168,000	¥178,000
内側(前方/後方)	¥234,500	¥244,500	¥254,500	¥149,000	¥159,000	¥169,000
3~4人目代金 (スイート、ジュニア・スイート)	¥85,500 (2025年8月31日までのお申し込み)		右欄(★)の代金 + ¥85,500	無料 (2025年8月31日までのお申し込み)		上記通常価格の半額 (★)
3~4人目代金(海側バルコニー、海側、内側) *海側(中央)、海側(視界が遮られます) 限定	¥203,500		¥118,000			
プリンセス・プレミア	¥40,500		プリンセス・プラス代金に左記の差額分を追加でお支払いいただくと、「プリンセス・プレミア」プランへアップグレードが可能です。			
租税、国際観光旅客税、手数料および 港湾費用(別途申し受けます)	¥23,250					

3~4人目特別料金

スイート、リザーブ・コレクション・ジュニア・スイート、ジュニア・スイート客室をご成約のお客様は3~4人目のクルーズ代金が特別料金でご利用いただけます。

適用期間 2026年日本発着クルーズ全コース
▶2025年8月31日(日)までのご予約

※詳しくは、P.3をご確認ください。

プリンセス・クルーズ
メールマガジン
プリンセス・メール
会員募集!

最新情報やお得な情報など、さまざまなクルーズの魅力をご紹介します。メールマガジン「プリンセス・メール」をお届けします。いますぐクルーズに出かける予定のない方でも、クルーズの世界をお楽しみいただけます。

詳しくは
ウェブサイト
をご確認ください



2026 6月 クルーズ番号 M617

南国リゾート 沖縄・台湾クルーズ 10日間

日付	寄港地	入港	出港	宿泊
6/23 火	横浜	日本	午後乗船 16:00	船中泊
24 水	クルージング	—	—	船中泊
25 木	クルージング	—	—	船中泊
26 金	基隆(台北)	台湾	07:00 19:00	船中泊
27 土	花蓮	台湾	08:00 18:00	船中泊
28 日	石垣島	日本	07:00 16:00	船中泊
29 月	那覇	日本	07:00 19:00	船中泊
30 火	クルージング	—	—	船中泊
7/ 1 水	クルージング	—	—	船中泊
2 木	横浜	日本	午前下船	—



🍽️ 食事: 朝9回・昼8回・夜9回 ●最少催行人員: 1人

※基本的に各寄港地は自由行動となります。
※寄港地では自由散策もしくはショーエクスカージョン(寄港地観光ツアー:別料金)をご利用ください。

出発日・コース名	6/23 [M617] 南国リゾート 沖縄・台湾クルーズ 10日間						横浜発着
日程	9泊10日						
内容	プリンセス・プラス			プリンセス・スタンダード(クルーズ代金)			
	[早期予約割引2倍] 2025年6月30日までの お申し込み	[早期予約割引] 2025年8月31日までの お申し込み	通常価格	[早期予約割引2倍] 2025年6月30日までの お申し込み	[早期予約割引] 2025年8月31日までの お申し込み	通常価格	
グランド・スイート	¥905,500	¥935,500	¥965,500	¥840,000	¥860,000	¥880,000	
オーナーズ・スイート	¥843,500	¥873,500	¥903,500	¥778,000	¥798,000	¥818,000	
ペントハウス・スイート(船尾)	¥781,500	¥811,500	¥841,500	¥716,000	¥736,000	¥756,000	
ペントハウス・スイート(中央)	¥750,500	¥780,500	¥810,500	¥685,000	¥705,000	¥725,000	
プレミアム・スイート	¥719,500	¥749,500	¥779,500	¥654,000	¥674,000	¥694,000	
ヴィスタ・スイート	¥703,500	¥733,500	¥763,500	¥638,000	¥658,000	¥678,000	
ファミリー・スイート	¥302,500	¥332,500	¥362,500	¥237,000	¥257,000	¥277,000	
リザーブ・コレクション・ジュニア・スイート	¥503,500	¥533,500	¥563,500	¥438,000	¥458,000	¥478,000	
ジュニア・スイート(中央)	¥437,500	¥467,500	¥497,500	¥372,000	¥392,000	¥412,000	
ジュニア・スイート(前方/後方)	¥383,500	¥413,500	¥443,500	¥318,000	¥338,000	¥358,000	
海側バルコニー(中央/船尾)* 船跡が見える部屋	¥315,500	¥345,500	¥375,500	¥250,000	¥270,000	¥290,000	
海側バルコニー(前方/後方)	¥303,500	¥333,500	¥363,500	¥238,000	¥258,000	¥278,000	
海側(中央/船首)* 進行方向が見える部屋	¥298,500	¥308,500	¥318,500	¥213,000	¥223,000	¥233,000	
海側(前方)	¥283,500	¥293,500	¥303,500	¥198,000	¥208,000	¥218,000	
海側(視界が遮られます)	¥252,500	¥262,500	¥272,500	¥167,000	¥177,000	¥187,000	
内側(中央)	¥243,500	¥253,500	¥263,500	¥158,000	¥168,000	¥178,000	
内側(前方/後方)	¥234,500	¥244,500	¥254,500	¥149,000	¥159,000	¥169,000	
3~4人目代金 (スイート、ジュニア・スイート)	¥85,500 (2025年8月31日までのお申し込み)		右欄(★)の代金 + ¥85,500	無料 (2025年8月31日までのお申し込み)		上記通常価格の半額 (★)	
3~4人目代金(海側バルコニー、海側、内側) *海側(中央)、海側(視界が遮られます) 限定	¥203,500		¥118,000				
プリンセス・プレミア	¥40,500		プリンセス・プラス代金に左記の差額分を追加でお支払いいただくと、「プリンセス・プレミア」プランへアップグレードが可能です。				
租税、国際観光旅客税、手数料および 港湾費用(別途申し受けます)	¥20,150						

- 上記代金は、2人部屋を2名で利用した場合の1名あたりの代金です(日本円表記)。
- 2人部屋を1名で利用する場合、1人部屋代金を申し受けます。代金は全カテゴリーにおいてクルーズ代金の200%となります(プリンセス・プラスの料金プランにあたる9,500円×泊数、プリンセス・プレミアの料金プランにあたる14,000円×泊数の代金は200%の対象外となり、各料金プランの100%を申し受けます)。ただし、1人利用客室の販売数には、制限がありますので予めご了承ください。予約状況によっては、利用できない場合もあります。予約時にご確認ください。
- 2人部屋を3~4名で利用する場合は、予約状況によっては利用できない場合もあります。詳しくは予約時にお問い合わせください。
- ファミリー・スイート(2ベッドルーム)(最大6名まで利用可能)の代金は、4名で利用した場合の1名あたりの代金です。3名以下ではご利用いただけません。
- 租税、国際観光旅客税、手数料および港湾費用: 1名あたりの料金で、別途申し受けます。※国際観光旅客税は出国1回につき、お一人様1,000円を徴収いたします。※乗船時2歳未満は国際観光旅客税対象外となります。※複数回海外の港に寄港するコースは出国の回数分、国際観光旅客税が適用されております。税額は予告なしに変更される場合があります。また、為替の影響等によって変動するため、お客様のお申し込み完了の時期によって税額が異なることがあります。直前の変更の場合は、船内会計にて徴収または返金いたします。
- 子ども代金の設定はありません。
- チップ「クルー・アプリシエーション」: 1名1泊あたりスイート客室は19米ドル、リザーブ・コレクション・ジュニア・スイート、ジュニア・スイート客室は18米ドル、その他の客室は17米ドルが船内会計に自動的にチャージされます。料金は予告なく変更になる可能性があります。プリンセス・プラスおよびプリンセス・プレミアでお申し込みの場合はチップ代金が含まれます。
- 設定以外の区間乗下船はできません。
- グランド・スイートはダブルベッドのみとなります。
- コース、カテゴリーによっては、予約いただけない場合があります。現時点で確実に予約を保証できるものではありません。空き状況については、予約時にお問い合わせください。

2026 7月 クルーズ番号 M618

輝きの北陸航路と韓国 10日間 A

日付	寄港地	入港	出港	宿泊
7/ 2 木	横浜	日本	午後乗船 16:00	船中泊
3 金	クルージング	—	—	船中泊
4 土	長崎	日本	10:00 19:00	船中泊
5 日	釜山	韓国	07:00 16:00	船中泊
6 月	境港	日本	08:00 18:00	船中泊
7 火	敦賀	日本	07:00 18:00	船中泊
8 水	伏木富山	日本	08:00 16:00	船中泊
9 木	秋田	日本	07:00 16:00	船中泊
10 金	クルージング	—	—	船中泊
11 土	横浜	日本	午前下船	—



🍽️ 食事: 朝9回・昼8回・夜9回 ●最少催行人員: 1人

※基本的に各寄港地は自由行動となります。
※寄港地では自由散策もしくはショーエクスカージョン(寄港地観光ツアー:別料金)をご利用ください。

出発日・コース名	7/2 [M618] 輝きの北陸航路と韓国 10日間 A						横浜発着
日程	9泊10日						
内容	プリンセス・プラス			プリンセス・スタンダード(クルーズ代金)			
	[早期予約割引2倍] 2025年6月30日までの お申し込み	[早期予約割引] 2025年8月31日までの お申し込み	通常価格	[早期予約割引2倍] 2025年6月30日までの お申し込み	[早期予約割引] 2025年8月31日までの お申し込み	通常価格	
グランド・スイート	¥905,500	¥935,500	¥965,500	¥840,000	¥860,000	¥880,000	
オーナーズ・スイート	¥843,500	¥873,500	¥903,500	¥778,000	¥798,000	¥818,000	
ペントハウス・スイート(船尾)	¥781,500	¥811,500	¥841,500	¥716,000	¥736,000	¥756,000	
ペントハウス・スイート(中央)	¥750,500	¥780,500	¥810,500	¥685,000	¥705,000	¥725,000	
プレミアム・スイート	¥719,500	¥749,500	¥779,500	¥654,000	¥674,000	¥694,000	
ヴィスタ・スイート	¥703,500	¥733,500	¥763,500	¥638,000	¥658,000	¥678,000	
ファミリー・スイート	¥302,500	¥332,500	¥362,500	¥237,000	¥257,000	¥277,000	
リザーブ・コレクション・ジュニア・スイート	¥503,500	¥533,500	¥563,500	¥438,000	¥458,000	¥478,000	
ジュニア・スイート(中央)	¥437,500	¥467,500	¥497,500	¥372,000	¥392,000	¥412,000	
ジュニア・スイート(前方/後方)	¥383,500	¥413,500	¥443,500	¥318,000	¥338,000	¥358,000	
海側バルコニー(中央/船尾)* 船跡が見える部屋	¥315,500	¥345,500	¥375,500	¥250,000	¥270,000	¥290,000	
海側バルコニー(前方/後方)	¥303,500	¥333,500	¥363,500	¥238,000	¥258,000	¥278,000	
海側(中央/船首)* 進行方向が見える部屋	¥298,500	¥308,500	¥318,500	¥213,000	¥223,000	¥233,000	
海側(前方)	¥283,500	¥293,500	¥303,500	¥198,000	¥208,000	¥218,000	
海側(視界が遮られます)	¥252,500	¥262,500	¥272,500	¥167,000	¥177,000	¥187,000	
内側(中央)	¥243,500	¥253,500	¥263,500	¥158,000	¥168,000	¥178,000	
内側(前方/後方)	¥234,500	¥244,500	¥254,500	¥149,000	¥159,000	¥169,000	
3~4人目代金 (スイート、ジュニア・スイート)	¥85,500 (2025年8月31日までのお申し込み)		右欄(★)の代金 + ¥85,500	無料 (2025年8月31日までのお申し込み)		上記通常価格の半額 (★)	
3~4人目代金(海側バルコニー、海側、内側) *海側(中央)、海側(視界が遮られます) 限定	¥203,500		¥118,000				
プリンセス・プレミア	¥40,500		プリンセス・プラス代金に左記の差額分を追加でお支払いいただくと、「プリンセス・プレミア」プランへアップグレードが可能です。				
租税、国際観光旅客税、手数料および 港湾費用(別途申し受けます)	¥23,250						

3~4人目特別料金

スイート、リザーブ・コレクション・ジュニア・スイート、ジュニア・スイート客室をご成約のお客様は3~4人目のクルーズ代金が特別料金でご利用いただけます。

適用期間

2026年日本発着クルーズ全コース
▶2025年8月31日(日)までのご予約

※詳しくは、P.3をご確認ください。

各コースの詳細情報は
ウェブサイトをご確認ください▶



プリンセス・クルーズ
メールマガジン会員募集!

最新情報やお得な情報など、さまざまなクルーズの魅力を紹介するメールマガジン「プリンセス・メール」をお届けします。いますぐクルーズに出かける予定のない方でも、クルーズの世界をお楽しみいただけます。



詳しくは
ウェブサイトをご確認ください▶

2026 7月 クルーズ番号 M619

西日本探訪と韓国 11日間 B

日付	寄港地	入港	出港	宿泊
7/11 土	横浜	日本 午後乗船	16:00	船中泊
12 日	鳥羽★	日本 07:00	16:00	船中泊
13 月	大阪	日本 08:00	20:00	船中泊
14 火	高知	日本 07:00	16:00	船中泊
15 水	広島	日本 09:00	19:00	船中泊
16 木	関門海峡クルージング	05:00	07:00	船中泊
17 金	釜山	韓国 07:00	16:00	船中泊
18 土	長崎	日本 07:00	16:00	船中泊
19 日	クルージング	—	—	船中泊
20 月・祝	清水	日本 09:30	18:00	船中泊
21 火	横浜	日本 午前下船	—	—



🍴 食事:朝10回・昼9回・夜10回 ●最少催行人員:1人

★フェンダーボートでの乗下船になります。

※基本的に各寄港地は自由行動となります。※寄港地では自由散策もしくはショアエクスカージョン(寄港地観光ツアー:別料金)をご利用ください。

※潮流の状況により、関門海峡の通過時間が変わるため、次港の入港時間が変更になる可能性があります。

出発日・コース名	7/11 [M619] 西日本探訪と韓国 11日間 B						横浜発着
日程	10泊11日						
内容	プリンセス・プラス			プリンセス・スタンダード(クルーズ代金)			
	[早期予約割引2倍] 2025年6月30日までの お申し込み	[早期予約割引] 2025年8月31日までの お申し込み	通常価格	[早期予約割引2倍] 2025年6月30日までの お申し込み	[早期予約割引] 2025年8月31日までの お申し込み	通常価格	
グランド・スイート	¥985,000	¥1,015,000	¥1,045,000	¥910,000	¥930,000	¥950,000	
オーナーズ・スイート	¥923,000	¥953,000	¥983,000	¥848,000	¥868,000	¥888,000	
ペントハウス・スイート(船尾)	¥861,000	¥891,000	¥921,000	¥786,000	¥806,000	¥826,000	
ペントハウス・スイート(中央)	¥830,000	¥860,000	¥890,000	¥755,000	¥775,000	¥795,000	
プレミアム・スイート	¥799,000	¥829,000	¥859,000	¥724,000	¥744,000	¥764,000	
ヴィスタ・スイート	¥783,000	¥813,000	¥843,000	¥708,000	¥728,000	¥748,000	
ファミリー・スイート	¥342,000	¥372,000	¥402,000	¥267,000	¥287,000	¥307,000	
リザーブ・コレクション・ジュニア・スイート	¥563,000	¥593,000	¥623,000	¥488,000	¥508,000	¥528,000	
ジュニア・スイート(中央)	¥493,000	¥523,000	¥553,000	¥418,000	¥438,000	¥458,000	
ジュニア・スイート(前方/後方)	¥433,000	¥463,000	¥493,000	¥358,000	¥378,000	¥398,000	
海側バルコニー(中央/船尾)* 船跡が見える部屋	¥355,000	¥385,000	¥415,000	¥280,000	¥300,000	¥320,000	
海側バルコニー(前方/後方)	¥343,000	¥373,000	¥403,000	¥268,000	¥288,000	¥308,000	
海側(中央/船首)* 進行方向が見える部屋	¥333,000	¥343,000	¥353,000	¥238,000	¥248,000	¥258,000	
海側(前方)	¥313,000	¥323,000	¥333,000	¥218,000	¥228,000	¥238,000	
海側(視界が遮られます)	¥282,000	¥292,000	¥302,000	¥187,000	¥197,000	¥207,000	
内側(中央)	¥272,000	¥282,000	¥292,000	¥177,000	¥187,000	¥197,000	
内側(前方/後方)	¥262,000	¥272,000	¥282,000	¥167,000	¥177,000	¥187,000	
3~4人目代金 (スイート、ジュニア・スイート)	¥95,000 (2025年8月31日までのお申し込み)		右欄(★)の代金 +¥95,000	無料 (2025年8月31日までのお申し込み)		上記通常価格の半額 (★)	
3~4人目代金(海側バルコニー、海側、内側) *海側(中央)、海側(視界が遮られます) 限定	¥213,000		¥118,000				
プリンセス・プレミア	¥45,000		プリンセス・プラス代金に左記の差額分を追加でお支払いいただくと、「プリンセス・プレミア」プランへアップグレードが可能です。				
租税、国際観光旅客税、手数料および 港湾費用(別途申し受けます)	¥21,700						

- 上記代金は、2人部屋を2名で利用した場合の1名あたりの代金です(日本円表記)。
- 2人部屋を1名で利用する場合、1人部屋代金を申し受けます。代金は全カテゴリーにおいてクルーズ代金の200%となります(プリンセス・プラスの料金プランにあたる9,500円×泊数、プリンセス・プレミアの料金プランにあたる14,000円×泊数の代金は200%の対象外となり、各料金プランの100%を申し受けます)。ただし、1人利用客室の販売数には、制限がありますので予めご了承ください。予約状況によっては、利用できない場合もあります。予約時にご確認ください。
- 2人部屋を3~4名で利用する場合は、予約状況によっては利用できない場合もあります。詳しくは予約時にお問い合わせください。
- ファミリー・スイート(2ベッドルーム)(最大6名まで利用可能)の代金は、4名で利用した場合の1名あたりの代金です。3名以下ではご利用いただけません。
- 租税、国際観光旅客税、手数料および港湾費用:1名あたりの料金で、別途申し受けます。※国際観光旅客税は出国1回につき、お一人様1,000円を徴収いたします。※乗船時2歳未満は国際観光旅客税対象外となります。※複数回海外の港に寄港するコースは出国の回数分、国際観光旅客税が適用されております。税額は予告なしに変更される場合があります。また、為替の影響等によって変動するため、お客様のお申し込み完了の時期によって税額が異なることがあります。直前の変更の場合は、船内会計にて徴収または返金いたします。
- 子ども代金の設定はありません。
- チップ「クルー・アパリシエーション」:1名1泊あたりスイート客室は19米ドル、リザーブ・コレクション・ジュニア・スイート、ジュニア・スイート客室は18米ドル、その他の客室は17米ドルが船内会計に自動的にチャージされます。料金は予告なく変更になる可能性があります。プリンセス・プラスおよびプリンセス・プレミアでお申し込みの場合はチップ代金が含まれます。
- 設定以外の区間乗下船はできません。
- グランド・スイートはダブルベッドのみとなります。
- コース、カテゴリーによっては、予約いただけない場合があります。現時点で確実に予約を保証できるものではありません。空き状況については、予約時にお問い合わせください。

変更される場合があります。また、為替の影響等によって変動するため、お客様のお申し込み完了の時期によって税額が異なることがあります。直前の変更の場合は、船内会計にて徴収または返金いたします。

2026 7月 クルーズ番号 M620

夏休みショートクルーズ! 南方港めぐりと韓国 8日間

日付	寄港地	入港	出港	宿泊
7/21 火	横浜	日本 午後乗船	16:00	船中泊
22 水	鳥羽★	日本 07:00	16:00	船中泊
23 木	高知	日本 09:00	18:00	船中泊
24 金	クルージング	—	—	船中泊
25 土	済州島	韓国 07:00	15:00	船中泊
26 日	鹿児島	日本 08:00	17:00	船中泊
27 月	クルージング	—	—	船中泊
28 火	横浜	日本 午前下船	—	—



🍴 食事:朝7回・昼6回・夜7回 ●最少催行人員:1人

★フェンダーボートでの乗下船になります。

※基本的に各寄港地は自由行動となります。

※寄港地では自由散策もしくはショアエクスカージョン(寄港地観光ツアー:別料金)をご利用ください。

出発日・コース名	7/21 [M620] 夏休みショートクルーズ! 南方港めぐりと韓国 8日間						横浜発着
日程	7泊8日						
内容	プリンセス・プラス			プリンセス・スタンダード(クルーズ代金)			
	[早期予約割引2倍] 2025年6月30日までの お申し込み	[早期予約割引] 2025年8月31日までの お申し込み	通常価格	[早期予約割引2倍] 2025年6月30日までの お申し込み	[早期予約割引] 2025年8月31日までの お申し込み	通常価格	
グランド・スイート	¥736,500	¥766,500	¥796,500	¥690,000	¥710,000	¥730,000	
オーナーズ・スイート	¥680,500	¥710,500	¥740,500	¥634,000	¥654,000	¥674,000	
ペントハウス・スイート(船尾)	¥624,500	¥654,500	¥684,500	¥578,000	¥598,000	¥618,000	
ペントハウス・スイート(中央)	¥596,500	¥626,500	¥656,500	¥550,000	¥570,000	¥590,000	
プレミアム・スイート	¥568,500	¥598,500	¥628,500	¥522,000	¥542,000	¥562,000	
ヴィスタ・スイート	¥554,500	¥584,500	¥614,500	¥508,000	¥528,000	¥548,000	
ファミリー・スイート	¥238,500	¥268,500	¥298,500	¥192,000	¥212,000	¥232,000	
リザーブ・コレクション・ジュニア・スイート	¥394,500	¥424,500	¥454,500	¥348,000	¥368,000	¥388,000	
ジュニア・スイート(中央)	¥346,500	¥376,500	¥406,500	¥300,000	¥320,000	¥340,000	
ジュニア・スイート(前方/後方)	¥304,500	¥334,500	¥364,500	¥258,000	¥278,000	¥298,000	
海側バルコニー(中央/船尾)* 船跡が見える部屋	¥254,500	¥284,500	¥314,500	¥208,000	¥228,000	¥248,000	
海側バルコニー(前方/後方)	¥244,500	¥274,500	¥304,500	¥198,000	¥218,000	¥238,000	
海側(中央/船首)* 進行方向が見える部屋	¥244,500	¥254,500	¥264,500	¥178,000	¥188,000	¥198,000	
海側(前方)	¥234,500	¥244,500	¥254,500	¥168,000	¥178,000	¥188,000	
海側(視界が遮られます)	¥203,500	¥213,500	¥223,500	¥137,000	¥147,000	¥157,000	
内側(中央)	¥196,500	¥206,500	¥216,500	¥130,000	¥140,000	¥150,000	
内側(前方/後方)	¥189,500	¥199,500	¥209,500	¥123,000	¥133,000	¥143,000	
3~4人目代金 (スイート、ジュニア・スイート)	¥66,500 (2025年8月31日までのお申し込み)		右欄(★)の代金 +¥66,500	無料 (2025年8月31日までのお申し込み)		上記通常価格の半額 (★)	
3~4人目代金(海側バルコニー、海側、内側) *海側(中央)、海側(視界が遮られます) 限定	¥184,500		¥118,000				
プリンセス・プレミア	¥31,500		プリンセス・プラス代金に左記の差額分を追加でお支払いいただくと、「プリンセス・プレミア」プランへアップグレードが可能です。				
租税、国際観光旅客税、手数料および 港湾費用(別途申し受けます)	¥15,500						

3~4人目特別料金

スイート、リザーブ・コレクション・ジュニア・スイート、ジュニア・スイート客室をご成約のお客様は3~4人目のクルーズ代金が特別料金でご利用いただけます。

適用期間

2026年日本発着クルーズ全コース
▶2025年8月31日(日)までのご予約

※詳しくは、P.3をご確認ください。



プリンセス・クルーズ
メールマガジン会員募集!

最新情報やお得な情報など、さまざまなクルーズの魅力をご紹介します。メールマガジン「プリンセス・メール」をお届けします。いますぐクルーズに出かける予定のない方でも、クルーズの世界をお楽しみいただけます。

詳しくは
ウェブサイト
をご確認ください



2026 7月 クルーズ番号 M621

夏休みクルーズ! お祭りに沸く日本周遊と韓国 9日間

日付	寄港地	入港	出港	宿泊
7/28 火	横浜	日本	午後乗船 16:00	船中泊
29 水	クルージング	-	-	船中泊
30 木	長崎	日本	10:00 19:00	船中泊
31 金	釜山	韓国	07:00 16:00	船中泊
8/ 1 土	クルージング	-	-	船中泊
2 日	青森(青森ねぶた祭)	日本	08:00 23:00	船中泊
3 月	函館(函館港まつり)	日本	07:00 23:00	船中泊
4 火	クルージング	-	-	船中泊
5 水	横浜	日本	午前下船	-



🍴 食事:朝8回・昼7回・夜8回 ●最少催行人員:1人

※基本的に各寄港地は自由行動となります。※寄港地では自由散策もしくはショアエクスカージョン(寄港地観光ツアー:別料金)をご利用ください。
※天候などの理由により寄港地における行事やイベントは中止もしくは、内容が変更になる場合があります。その際でもクルーズ代金の返金等はございませんので予めご了承ください。

2026 8月 クルーズ番号 M622

日本の夏! ねぶた・よさこい・阿波おどりに沸く周遊クルーズ・韓国 12日間

日付	寄港地	入港	出港	宿泊
8/ 5 水	横浜	日本	午後乗船 16:00	船中泊
6 木	クルージング	-	-	船中泊
7 金	青森(青森ねぶた祭*)	日本	08:00 23:00	船中泊
8 土	クルージング	-	-	船中泊
9 日	境港	日本	08:00 18:00	船中泊
10 月	釜山	韓国	08:00 17:00	船中泊
11 火・祝	クルージング	-	-	船中泊
12 水	高知(よさこい祭り)	日本	07:00 23:59	船中泊
13 木	徳島(阿波おどり)	日本	09:00 23:59	船中泊
14 金	大阪	日本	07:00 19:00	船中泊
15 土	清水	日本	13:00 19:00	船中泊
16 日	横浜	日本	午前下船	-



🍴 食事:朝11回・昼10回・夜11回 ●最少催行人員:1人

※青森ねぶた祭は最終日の海上運行をご覧いただけます。※基本的に各寄港地は自由行動となります。※寄港地では自由散策もしくはショアエクスカージョン(寄港地観光ツアー:別料金)をご利用ください。
※天候などの理由により寄港地における行事やイベントは中止もしくは、内容が変更になる場合があります。その際でもクルーズ代金の返金等はございませんので予めご了承ください。

出発日・コース名	7/28 [M621] 夏休みクルーズ! お祭りに沸く日本周遊と韓国 9日間						横浜発着
日程	8泊9日						
内容	プリンセス・プラス			プリンセス・スタンダード(クルーズ代金)			
	[早期予約割引2倍] 2025年6月30日までの お申し込み	[早期予約割引] 2025年8月31日までの お申し込み	通常価格	[早期予約割引2倍] 2025年6月30日までの お申し込み	[早期予約割引] 2025年8月31日までの お申し込み	通常価格	
グランド・スイート	¥846,000	¥876,000	¥906,000	¥790,000	¥810,000	¥830,000	
オーナーズ・スイート	¥784,000	¥814,000	¥844,000	¥728,000	¥748,000	¥768,000	
ペントハウス・スイート(船尾)	¥722,000	¥752,000	¥782,000	¥666,000	¥686,000	¥706,000	
ペントハウス・スイート(中央)	¥691,000	¥721,000	¥751,000	¥635,000	¥655,000	¥675,000	
プレミアム・スイート	¥660,000	¥690,000	¥720,000	¥604,000	¥624,000	¥644,000	
ヴィスタ・スイート	¥644,000	¥674,000	¥704,000	¥588,000	¥608,000	¥628,000	
ファミリー・スイート	¥283,000	¥313,000	¥343,000	¥227,000	¥247,000	¥267,000	
リザーブ・コレクション・ジュニア・スイート	¥454,000	¥484,000	¥514,000	¥398,000	¥418,000	¥438,000	
ジュニア・スイート(中央)	¥402,000	¥432,000	¥462,000	¥346,000	¥366,000	¥386,000	
ジュニア・スイート(前方/後方)	¥354,000	¥384,000	¥414,000	¥298,000	¥318,000	¥338,000	
海側バルコニー(中央/船尾)* 船跡が見える部屋	¥295,000	¥325,000	¥355,000	¥239,000	¥259,000	¥279,000	
海側バルコニー(前方/後方)	¥284,000	¥314,000	¥344,000	¥228,000	¥248,000	¥268,000	
海側(中央/船首)* 進行方向が見える部屋	¥284,000	¥294,000	¥304,000	¥208,000	¥218,000	¥228,000	
海側(前方)	¥264,000	¥274,000	¥284,000	¥188,000	¥198,000	¥208,000	
海側(視界が遮られます)	¥243,000	¥253,000	¥263,000	¥167,000	¥177,000	¥187,000	
内側(中央)	¥235,000	¥245,000	¥255,000	¥159,000	¥169,000	¥179,000	
内側(前方/後方)	¥227,000	¥237,000	¥247,000	¥151,000	¥161,000	¥171,000	
3~4人目代金 (スイート、ジュニア・スイート)	¥76,000 (2025年8月31日までのお申し込み)		右欄(★)の代金 +¥76,000	無料 (2025年8月31日までのお申し込み)		上記通常価格の半額 (★)	
3~4人目代金(海側バルコニー、海側、内側) *海側(中央)、海側(視界が遮られます) 限定	¥194,000		¥118,000				
プリンセス・プレミア	¥36,000		プリンセス・プラス代金に左記の差額分を追加でお支払いいただくと、「プリンセス・プレミア」プランへアップグレードが可能です。				
租税、国際観光旅客税、手数料および 港湾費用(別途申し受けます)	¥18,600						

出発日・コース名	8/5 [M622] 日本の夏! ねぶた・よさこい・阿波おどりに沸く周遊クルーズ・韓国 12日間						横浜発着
日程	11泊12日						
内容	プリンセス・プラス			プリンセス・スタンダード(クルーズ代金)			
	[早期予約割引2倍] 2025年6月30日までの お申し込み	[早期予約割引] 2025年8月31日までの お申し込み	通常価格	[早期予約割引2倍] 2025年6月30日までの お申し込み	[早期予約割引] 2025年8月31日までの お申し込み	通常価格	
グランド・スイート	¥1,194,500	¥1,224,500	¥1,254,500	¥1,110,000	¥1,130,000	¥1,150,000	
オーナーズ・スイート	¥1,107,500	¥1,137,500	¥1,167,500	¥1,023,000	¥1,043,000	¥1,063,000	
ペントハウス・スイート(船尾)	¥1,020,500	¥1,050,500	¥1,080,500	¥936,000	¥956,000	¥976,000	
ペントハウス・スイート(中央)	¥977,500	¥1,007,500	¥1,037,500	¥893,000	¥913,000	¥933,000	
プレミアム・スイート	¥934,500	¥964,500	¥994,500	¥850,000	¥870,000	¥890,000	
ヴィスタ・スイート	¥912,500	¥942,500	¥972,500	¥828,000	¥848,000	¥868,000	
ファミリー・スイート	¥413,500	¥443,500	¥473,500	¥329,000	¥349,000	¥369,000	
リザーブ・コレクション・ジュニア・スイート	¥652,500	¥682,500	¥712,500	¥568,000	¥588,000	¥608,000	
ジュニア・スイート(中央)	¥578,500	¥608,500	¥638,500	¥494,000	¥514,000	¥534,000	
ジュニア・スイート(前方/後方)	¥512,500	¥542,500	¥572,500	¥428,000	¥448,000	¥468,000	
海側バルコニー(中央/船尾)* 船跡が見える部屋	¥435,500	¥465,500	¥495,500	¥351,000	¥371,000	¥391,000	
海側バルコニー(前方/後方)	¥422,500	¥452,500	¥482,500	¥338,000	¥358,000	¥378,000	
海側(中央/船首)* 進行方向が見える部屋	¥402,500	¥412,500	¥422,500	¥298,000	¥308,000	¥318,000	
海側(前方)	¥372,500	¥382,500	¥392,500	¥268,000	¥278,000	¥288,000	
海側(視界が遮られます)	¥341,500	¥351,500	¥361,500	¥237,000	¥247,000	¥257,000	
内側(中央)	¥330,500	¥340,500	¥350,500	¥226,000	¥236,000	¥246,000	
内側(前方/後方)	¥319,500	¥329,500	¥339,500	¥215,000	¥225,000	¥235,000	
3~4人目代金 (スイート、ジュニア・スイート)	¥104,500 (2025年8月31日までのお申し込み)		右欄(★)の代金 +¥104,500	無料 (2025年8月31日までのお申し込み)		上記通常価格の半額 (★)	
3~4人目代金(海側バルコニー、海側、内側) *海側(中央)、海側(視界が遮られます) 限定	¥222,500		¥118,000				
プリンセス・プレミア	¥49,500		プリンセス・プラス代金に左記の差額分を追加でお支払いいただくと、「プリンセス・プレミア」プランへアップグレードが可能です。				
租税、国際観光旅客税、手数料および 港湾費用(別途申し受けます)	¥21,700						

- 上記代金は、2人部屋を2名で利用した場合の1名あたりの代金です(日本円表記)。
- 2人部屋を1名で利用する場合、1人部屋代金を申し受けます。代金は全カテゴリーにおいてクルーズ代金の200%となります(プリンセス・プラスの料金プランにあたる9,500円×泊数、プリンセス・プレミアの料金プランにあたる14,000円×泊数の代金は200%の対象外となり、各料金プランの100%を申し受けます)。ただし、1人利用客室の販売数には、制限がありますので予めご了承ください。予約状況によっては、利用できない場合もあります。予約時にご確認ください。
- 2人部屋を3~4名で利用する場合は、予約状況によっては利用できない場合もあります。詳しくは予約時にお問い合わせください。
- ファミリー・スイート(2ベッドルーム)(最大6名まで利用可能)の代金は、4名で利用した場合の1名あたりの代金です。3名以下ではご利用いただけません。
- 租税、国際観光旅客税、手数料および港湾費用: 1名あたりの料金で、別途申し受けます。※国際観光旅客税は出国1回につき、お一人様1,000円を徴収いたします。※乗船時2歳未満は国際観光旅客税対象外となります。※複数回海外の港に寄港するコースは出国の回数分、国際観光旅客税が適用されております。税額は予告なしに変更される場合があります。また、為替の影響等によって変動するため、お客様のお申し込み完了の時期によって税額が異なる場合があります。直前の変更の場合は、船内会計にて徴収または返金いたします。
- 子ども代金の設定はありません。
- チップ「クルー・アパリシエーション」: 1名1泊あたりスイート客室は19米ドル、リザーブ・コレクション・ジュニア・スイート、ジュニア・スイート客室は18米ドル、その他の客室は17米ドルが船内会計に自動的にチャージされます。料金は予告なく変更になる可能性があります。プリンセス・プラスおよびプリンセス・プレミアでお申し込みの場合はチップ代金が含まれます。
- 設定以外の区間乗下船はできません。
- グランド・スイートはダブルベッドのみとなります。
- コース、カテゴリーによっては、予約いただけない場合があります。現時点で確実に予約を保証できるものではありません。空き状況については、予約時にお問い合わせください。

- 上記代金は、2人部屋を2名で利用した場合の1名あたりの代金です(日本円表記)。
- 2人部屋を1名で利用する場合、1人部屋代金を申し受けます。代金は全カテゴリーにおいてクルーズ代金の200%となります(プリンセス・プラスの料金プランにあたる9,500円×泊数、プリンセス・プレミアの料金プランにあたる14,000円×泊数の代金は200%の対象外となり、各料金プランの100%を申し受けます)。ただし、1人利用客室の販売数には、制限がありますので予めご了承ください。予約状況によっては、利用できない場合もあります。予約時にご確認ください。
- 2人部屋を3~4名で利用する場合は、予約状況によっては利用できない場合もあります。詳しくは予約時にお問い合わせください。
- ファミリー・スイート(2ベッドルーム)(最大6名まで利用可能)の代金は、4名で利用した場合の1名あたりの代金です。3名以下ではご利用いただけません。
- 租税、国際観光旅客税、手数料および港湾費用: 1名あたりの料金で、別途申し受けます。※国際観光旅客税は出国1回につき、お一人様1,000円を徴収いたします。※乗船時2歳未満は国際観光旅客税対象外となります。※複数回海外の港に寄港するコースは出国の回数分、国際観光旅客税が適用されております。税額は予告なしに変更される場合があります。また、為替の影響等によって変動するため、お客様のお申し込み完了の時期によって税額が異なる場合があります。直前の変更の場合は、船内会計にて徴収または返金いたします。
- 子ども代金の設定はありません。
- チップ「クルー・アパリシエーション」: 1名1泊あたりスイート客室は19米ドル、リザーブ・コレクション・ジュニア・スイート、ジュニア・スイート客室は18米ドル、その他の客室は17米ドルが船内会計に自動的にチャージされます。料金は予告なく変更になる可能性があります。プリンセス・プラスおよびプリンセス・プレミアでお申し込みの場合はチップ代金が含まれます。
- 設定以外の区間乗下船はできません。
- グランド・スイートはダブルベッドのみとなります。
- コース、カテゴリーによっては、予約いただけない場合があります。現時点で確実に予約を保証できるものではありません。空き状況については、予約時にお問い合わせください。

3~4人目特別料金

スイート、リザーブ・コレクション・ジュニア・スイート、ジュニア・スイート客室をご成約のお客様は3~4人目のクルーズ代金が特別料金でご利用いただけます。

適用期間

2026年日本発着クルーズ全コース
▶2025年8月31日(日)までのご予約

※詳しくは、P.3をご覧ください。

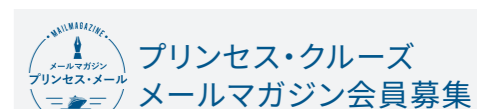

最新情報やお得な情報など、さまざまなクルーズの魅力を紹介するメールマガジン「プリンセス・メール」をお届けします。いますぐクルーズに出かける予定のない方でも、クルーズの世界をお楽しみいただけます。



詳しくは
ウェブサイト
をご確認ください

2026 8月 クルーズ番号 M623

海上から臨む 熊野大花火と日本周遊 11日間

日付	寄港地	入港	出港	宿泊
8/16 日	横浜	日本 午後乗船 16:00	16:00	船中泊
17 月	熊野(船上から花火鑑賞*)	日本 18:00	22:00	船中泊
18 火	和歌山下津	日本 09:00	18:00	船中泊
19 水	高知	日本 07:00	16:00	船中泊
20 木	クルージング	—	—	船中泊
21 金	釜山	韓国 07:00	16:00	船中泊
22 土	長崎	日本 07:00	16:00	船中泊
23 日	鹿児島	日本 07:00	16:00	船中泊
24 月	クルージング	—	—	船中泊
25 火	清水	日本 09:00	17:00	船中泊
26 水	横浜	日本 午前下船	—	—



■食事:朝10回・昼9回・夜10回 ●最少催行人員:1人
 *熊野沖に停泊するため、下船することはできません。また花火の見え方は事前にご案内できません。
 ※基本的に各寄港地は自由行動となります。※寄港地では自由散策もしくはショアエクスカージョン(寄港地観光ツアー:別料金)をご利用ください。
 ※天候などの理由により花火や寄港地における行事やイベントは中止もしくは、内容が変更になる場合があります。その際でもクルーズ代金の返金等はございませんので予めご了承ください。

出発日・コース名	8/16 [M623] 横浜発着 海上から臨む 熊野大花火と日本周遊 11日間					
日程	10泊11日					
内容	プリンセス・プラス			プリンセス・スタンダード(クルーズ代金)		
	[早期予約割引2倍] 2025年6月30日までの お申し込み	[早期予約割引] 2025年8月31日までの お申し込み	通常価格	[早期予約割引2倍] 2025年6月30日までの お申し込み	[早期予約割引] 2025年8月31日までの お申し込み	通常価格
グランド・スイート	¥1,025,000	¥1,055,000	¥1,085,000	¥950,000	¥970,000	¥990,000
オーナーズ・スイート	¥963,000	¥993,000	¥1,023,000	¥888,000	¥908,000	¥928,000
ペントハウス・スイート(船尾)	¥901,000	¥931,000	¥961,000	¥826,000	¥846,000	¥866,000
ペントハウス・スイート(中央)	¥870,000	¥900,000	¥930,000	¥795,000	¥815,000	¥835,000
プレミアム・スイート	¥839,000	¥869,000	¥899,000	¥764,000	¥784,000	¥804,000
ヴィスタ・スイート	¥823,000	¥853,000	¥883,000	¥748,000	¥768,000	¥788,000
ファミリー・スイート	¥368,000	¥398,000	¥428,000	¥293,000	¥313,000	¥333,000
リザーブ・コレクション・ジュニア・スイート	¥583,000	¥613,000	¥643,000	¥508,000	¥528,000	¥548,000
ジュニア・スイート(中央)	¥523,000	¥553,000	¥583,000	¥448,000	¥468,000	¥488,000
ジュニア・スイート(前方/後方)	¥463,000	¥493,000	¥523,000	¥388,000	¥408,000	¥428,000
海側バルコニー(中央/船尾)* 船跡が見える部屋	¥385,000	¥415,000	¥445,000	¥310,000	¥330,000	¥350,000
海側バルコニー(前方/後方)	¥373,000	¥403,000	¥433,000	¥298,000	¥318,000	¥338,000
海側(中央/船首)* 進行方向が見える部屋	¥358,000	¥368,000	¥378,000	¥263,000	¥273,000	¥283,000
海側(前方)	¥343,000	¥353,000	¥363,000	¥248,000	¥258,000	¥268,000
海側(視界が遮られます)	¥302,000	¥312,000	¥322,000	¥207,000	¥217,000	¥227,000
内側(中央)	¥292,000	¥302,000	¥312,000	¥197,000	¥207,000	¥217,000
内側(前方/後方)	¥282,000	¥292,000	¥302,000	¥187,000	¥197,000	¥207,000
3~4人目代金 (スイート、ジュニア・スイート)	¥95,000 (2025年8月31日までのお申し込み)		右欄(★)の代金 +¥95,000	無料 (2025年8月31日までのお申し込み)		上記通常価格の半額 (★)
3~4人目代金(海側バルコニー、海側、内側) *海側(中央)、海側(視界が遮られます) 限定	¥213,000		¥118,000			
プリンセス・プレミア	◆¥45,000		プリンセス・プラス代金に左記の差額分を追加でお支払いいただくと、「プリンセス・プレミア」プランへアップグレードが可能です。			
租税、国際観光旅客税、手数料および 港湾費用(別途申し受けます)	¥18,600					

- 上記代金は、2人部屋を2名で利用した場合の1名あたりの代金です(日本円表記)。
- 2人部屋を1名で利用する場合、1人部屋代金を申し受けます。代金は全カテゴリーにおいてクルーズ代金の200%となります(プリンセス・プラスの料金プランにあたる9,500円×泊数、プリンセス・プレミアの料金プランにあたる14,000円×泊数の代金は200%の対象外となり、各料金プランの100%を申し受けます)。ただし、1人利用客室の販売数には、制限がありますので予めご了承ください。予約状況によっては、利用できない場合もあります。予約時にご確認ください。
- 2人部屋を3~4名で利用する場合は、予約状況によっては利用できない場合もあります。詳しくは予約時にお問い合わせください。
- ファミリー・スイート(2ベッドルーム)(最大6名まで利用可能)の代金は、4名で利用した場合の1名あたりの代金です。3名以下ではご利用いただけません。
- 租税、国際観光旅客税、手数料および港湾費用:1名あたりの料金で、別途申し受けます。※国際観光旅客税は出国1回につき、お一人様1,000円を徴収いたします。※乗船時2歳未満は国際観光旅客税対象外となります。※複数回海外の港に寄港するコースは出国の回数分、国際観光旅客税が適用されております。税額は予告なしに変更される場合があります。また、為替の影響等によって変動するため、お客様のお申し込み完了の時期によって税額が異なることがあります。直前の変更の場合は、船内会計にて徴収または返金いたします。
- 子ども代金の設定はありません。
- チップ「クルー・アパリシエーション」:1名1泊あたりスイート客室は19米ドル、リザーブ・コレクション・ジュニア・スイート、ジュニア・スイート客室は18米ドル、その他の客室は17米ドルが船内会計に自動的にチャージされます。料金は予告なく変更になる可能性があります。プリンセス・プラスおよびプリンセス・プレミアでお申し込みの場合はチップ代金が含まれます。
- 設定以外の区間乗下船はできません。
- グランド・スイートはダブルベッドのみとなります。
- コース、カテゴリーによっては、予約いただけない場合があります。現時点で確実に予約を保証できるものではありません。空き状況については、予約時にお問い合わせください。

変更される場合があります。また、為替の影響等によって変動するため、お客様のお申し込み完了の時期によって税額が異なることがあります。直前の変更の場合は、船内会計にて徴収または返金いたします。

2026 8月 クルーズ番号 M624

西日本探訪と韓国 11日間 B

日付	寄港地	入港	出港	宿泊
8/26 水	横浜	日本 午後乗船 16:00	16:00	船中泊
27 木	鳥羽★	日本 07:00	16:00	船中泊
28 金	大阪	日本 08:00	20:00	船中泊
29 土	高知	日本 07:00	16:00	船中泊
30 日	広島	日本 09:00	19:00	船中泊
31 月	関門海峡クルージング	05:00	07:00	船中泊
9/ 1 火	釜山	韓国 07:00	16:00	船中泊
2 水	長崎	日本 07:00	16:00	船中泊
3 木	クルージング	—	—	船中泊
4 金	清水	日本 09:30	18:00	船中泊
5 土	横浜	日本 午前下船	—	—



■食事:朝10回・昼9回・夜10回 ●最少催行人員:1人
 ★テンダーボートでの乗下船になります。
 ※基本的に各寄港地は自由行動となります。※寄港地では自由散策もしくはショアエクスカージョン(寄港地観光ツアー:別料金)をご利用ください。
 ※潮流の状況により、関門海峡の通過時間が変わるため、次港の入港時間が変更になる可能性があります。

出発日・コース名	8/26 [M624] 横浜発着 西日本探訪と韓国 11日間 B					
日程	10泊11日					
内容	プリンセス・プラス			プリンセス・スタンダード(クルーズ代金)		
	[早期予約割引2倍] 2025年6月30日までの お申し込み	[早期予約割引] 2025年8月31日までの お申し込み	通常価格	[早期予約割引2倍] 2025年6月30日までの お申し込み	[早期予約割引] 2025年8月31日までの お申し込み	通常価格
グランド・スイート	¥985,000	¥1,015,000	¥1,045,000	¥910,000	¥930,000	¥950,000
オーナーズ・スイート	¥923,000	¥953,000	¥983,000	¥848,000	¥868,000	¥888,000
ペントハウス・スイート(船尾)	¥861,000	¥891,000	¥921,000	¥786,000	¥806,000	¥826,000
ペントハウス・スイート(中央)	¥830,000	¥860,000	¥890,000	¥755,000	¥775,000	¥795,000
プレミアム・スイート	¥799,000	¥829,000	¥859,000	¥724,000	¥744,000	¥764,000
ヴィスタ・スイート	¥783,000	¥813,000	¥843,000	¥708,000	¥728,000	¥748,000
ファミリー・スイート	¥342,000	¥372,000	¥402,000	¥267,000	¥287,000	¥307,000
リザーブ・コレクション・ジュニア・スイート	¥563,000	¥593,000	¥623,000	¥488,000	¥508,000	¥528,000
ジュニア・スイート(中央)	¥493,000	¥523,000	¥553,000	¥418,000	¥438,000	¥458,000
ジュニア・スイート(前方/後方)	¥433,000	¥463,000	¥493,000	¥358,000	¥378,000	¥398,000
海側バルコニー(中央/船尾)* 船跡が見える部屋	¥355,000	¥385,000	¥415,000	¥280,000	¥300,000	¥320,000
海側バルコニー(前方/後方)	¥343,000	¥373,000	¥403,000	¥268,000	¥288,000	¥308,000
海側(中央/船首)* 進行方向が見える部屋	¥333,000	¥343,000	¥353,000	¥238,000	¥248,000	¥258,000
海側(前方)	¥313,000	¥323,000	¥333,000	¥218,000	¥228,000	¥238,000
海側(視界が遮られます)	¥282,000	¥292,000	¥302,000	¥187,000	¥197,000	¥207,000
内側(中央)	¥272,000	¥282,000	¥292,000	¥177,000	¥187,000	¥197,000
内側(前方/後方)	¥262,000	¥272,000	¥282,000	¥167,000	¥177,000	¥187,000
3~4人目代金 (スイート、ジュニア・スイート)	¥95,000 (2025年8月31日までのお申し込み)		右欄(★)の代金 +¥95,000	無料 (2025年8月31日までのお申し込み)		上記通常価格の半額 (★)
3~4人目代金(海側バルコニー、海側、内側) *海側(中央)、海側(視界が遮られます) 限定	¥213,000		¥118,000			
プリンセス・プレミア	◆¥45,000		プリンセス・プラス代金に左記の差額分を追加でお支払いいただくと、「プリンセス・プレミア」プランへアップグレードが可能です。			
租税、国際観光旅客税、手数料および 港湾費用(別途申し受けます)	¥23,250					

3~4人目特別料金

スイート、リザーブ・コレクション・ジュニア・スイート、ジュニア・スイート客室をご成約のお客様は3~4人目のクルーズ代金が特別料金でご利用いただけます。

適用期間 2026年日本発着クルーズ全コース
▶2025年8月31日(日)までのご予約

※詳しくは、P.3をご確認ください。

プリンセス・クルーズ メールマガジン会員募集!

最新情報やお得な情報など、さまざまなクルーズの魅力をご紹介します。メールマガジン「プリンセス・メール」をお届けします。いますぐクルーズに出かける予定のない方でも、クルーズの世界をお楽しみいただけます。

詳しくはウェブサイトをご確認ください。



2026 9月 クルーズ番号 M625

ぐるり本州一周クルーズと韓国 11日間

日付	寄港地	入港	出港	宿泊
9/5 土	横浜	日本 午後乗船	16:00	船中泊
6 日	クルージング	—	—	船中泊
7 月	函館	日本 07:00	16:00	船中泊
8 火	新潟	日本 09:00	18:00	船中泊
9 水	クルージング	—	—	船中泊
10 木	釜山	韓国 07:00	16:00	船中泊
11 金	長崎	日本 07:00	16:00	船中泊
12 土	鹿児島	日本 07:00	16:00	船中泊
13 日	高知	日本 09:00	17:00	船中泊
14 月	清水	日本 13:00	19:00	船中泊
15 火	横浜	日本 午前下船	—	—



🍽️ 食事: 朝10回・昼9回・夜10回 ●最少催行人員: 1人

※基本的に各寄港地は自由行動となります。
※寄港地では自由散策もしくはショアエクスカージョン(寄港地観光ツアー: 別料金)をご利用ください。

2026 9月 クルーズ番号 M626

シルバーウィークに航く! 九州・四国と韓国 8日間

日付	寄港地	入港	出港	宿泊
9/15 火	横浜	日本 午後乗船	16:00	船中泊
16 水	クルージング	—	—	船中泊
17 木	長崎	日本 10:00	19:00	船中泊
18 金	釜山	韓国 07:00	16:00	船中泊
19 土	クルージング	—	—	船中泊
20 日	高知	日本 07:00	17:00	船中泊
21月・祝	清水	日本 13:00	19:00	船中泊
22火・休	横浜	日本 午前下船	—	—



🍽️ 食事: 朝7回・昼6回・夜7回 ●最少催行人員: 1人

※基本的に各寄港地は自由行動となります。
※寄港地では自由散策もしくはショアエクスカージョン(寄港地観光ツアー: 別料金)をご利用ください。

出発日・コース名	9/5 [M625] ぐるり本州一周クルーズと韓国 11日間						横浜発着
日程	10泊11日						
内容	プリンセス・プラス			プリンセス・スタンダード(クルーズ代金)			
	[早期予約割引2倍] 2025年6月30日までの お申し込み	[早期予約割引] 2025年8月31日までの お申し込み	通常価格	[早期予約割引2倍] 2025年6月30日までの お申し込み	[早期予約割引] 2025年8月31日までの お申し込み	通常価格	
グランド・スイート	¥985,000	¥1,015,000	¥1,045,000	¥910,000	¥930,000	¥950,000	
オーナーズ・スイート	¥923,000	¥953,000	¥983,000	¥848,000	¥868,000	¥888,000	
ペントハウス・スイート(船尾)	¥861,000	¥891,000	¥921,000	¥786,000	¥806,000	¥826,000	
ペントハウス・スイート(中央)	¥830,000	¥860,000	¥890,000	¥755,000	¥775,000	¥795,000	
プレミアム・スイート	¥799,000	¥829,000	¥859,000	¥724,000	¥744,000	¥764,000	
ヴィスタ・スイート	¥783,000	¥813,000	¥843,000	¥708,000	¥728,000	¥748,000	
ファミリー・スイート	¥342,000	¥372,000	¥402,000	¥267,000	¥287,000	¥307,000	
リザーブ・コレクション・ジュニア・スイート	¥563,000	¥593,000	¥623,000	¥488,000	¥508,000	¥528,000	
ジュニア・スイート(中央)	¥493,000	¥523,000	¥553,000	¥418,000	¥438,000	¥458,000	
ジュニア・スイート(前方/後方)	¥433,000	¥463,000	¥493,000	¥358,000	¥378,000	¥398,000	
海側バルコニー(中央/船尾)* 船跡が見える部屋	¥355,000	¥385,000	¥415,000	¥280,000	¥300,000	¥320,000	
海側バルコニー(前方/後方)	¥343,000	¥373,000	¥403,000	¥268,000	¥288,000	¥308,000	
海側(中央/船首)* 進行方向が見える部屋	¥333,000	¥343,000	¥353,000	¥238,000	¥248,000	¥258,000	
海側(前方)	¥313,000	¥323,000	¥333,000	¥218,000	¥228,000	¥238,000	
海側(視界が遮られます)	¥282,000	¥292,000	¥302,000	¥187,000	¥197,000	¥207,000	
内側(中央)	¥272,000	¥282,000	¥292,000	¥177,000	¥187,000	¥197,000	
内側(前方/後方)	¥262,000	¥272,000	¥282,000	¥167,000	¥177,000	¥187,000	
3~4人目代金 (スイート、ジュニア・スイート)	¥95,000 (2025年8月31日までのお申し込み)		右欄(★)の代金 + ¥95,000	無料 (2025年8月31日までのお申し込み)		上記通常価格の半額 (★)	
3~4人目代金(海側バルコニー、海側、内側) *海側(中央)、海側(視界が遮られます) 限定	¥213,000			¥118,000			
プリンセス・プレミア	¥45,000		プリンセス・プラス代金に左記の差額分を追加でお支払いいただくと、「プリンセス・プレミア」プランへアップグレードが可能です。				
租税、国際観光旅客税、手数料および 港湾費用(別途申し受けます)	¥20,150						

出発日・コース名	9/15 [M626] シルバーウィークに航く! 九州・四国と韓国 8日間						横浜発着
日程	7泊8日						
内容	プリンセス・プラス			プリンセス・スタンダード(クルーズ代金)			
	[早期予約割引2倍] 2025年6月30日までの お申し込み	[早期予約割引] 2025年8月31日までの お申し込み	通常価格	[早期予約割引2倍] 2025年6月30日までの お申し込み	[早期予約割引] 2025年8月31日までの お申し込み	通常価格	
グランド・スイート	¥736,500	¥766,500	¥796,500	¥690,000	¥710,000	¥730,000	
オーナーズ・スイート	¥680,500	¥710,500	¥740,500	¥634,000	¥654,000	¥674,000	
ペントハウス・スイート(船尾)	¥624,500	¥654,500	¥684,500	¥578,000	¥598,000	¥618,000	
ペントハウス・スイート(中央)	¥596,500	¥626,500	¥656,500	¥550,000	¥570,000	¥590,000	
プレミアム・スイート	¥568,500	¥598,500	¥628,500	¥522,000	¥542,000	¥562,000	
ヴィスタ・スイート	¥554,500	¥584,500	¥614,500	¥508,000	¥528,000	¥548,000	
ファミリー・スイート	¥238,500	¥268,500	¥298,500	¥192,000	¥212,000	¥232,000	
リザーブ・コレクション・ジュニア・スイート	¥394,500	¥424,500	¥454,500	¥348,000	¥368,000	¥388,000	
ジュニア・スイート(中央)	¥346,500	¥376,500	¥406,500	¥300,000	¥320,000	¥340,000	
ジュニア・スイート(前方/後方)	¥304,500	¥334,500	¥364,500	¥258,000	¥278,000	¥298,000	
海側バルコニー(中央/船尾)* 船跡が見える部屋	¥254,500	¥284,500	¥314,500	¥208,000	¥228,000	¥248,000	
海側バルコニー(前方/後方)	¥244,500	¥274,500	¥304,500	¥198,000	¥218,000	¥238,000	
海側(中央/船首)* 進行方向が見える部屋	¥244,500	¥254,500	¥264,500	¥178,000	¥188,000	¥198,000	
海側(前方)	¥234,500	¥244,500	¥254,500	¥168,000	¥178,000	¥188,000	
海側(視界が遮られます)	¥203,500	¥213,500	¥223,500	¥137,000	¥147,000	¥157,000	
内側(中央)	¥196,500	¥206,500	¥216,500	¥130,000	¥140,000	¥150,000	
内側(前方/後方)	¥189,500	¥199,500	¥209,500	¥123,000	¥133,000	¥143,000	
3~4人目代金 (スイート、ジュニア・スイート)	¥66,500 (2025年8月31日までのお申し込み)		右欄(★)の代金 + ¥66,500	無料 (2025年8月31日までのお申し込み)		上記通常価格の半額 (★)	
3~4人目代金(海側バルコニー、海側、内側) *海側(中央)、海側(視界が遮られます) 限定	¥184,500			¥118,000			
プリンセス・プレミア	¥31,500		プリンセス・プラス代金に左記の差額分を追加でお支払いいただくと、「プリンセス・プレミア」プランへアップグレードが可能です。				
租税、国際観光旅客税、手数料および 港湾費用(別途申し受けます)	¥15,500						

- 上記代金は、2人部屋を2名で利用した場合の1名あたりの代金です(日本円表記)。
- 2人部屋を1名で利用する場合、1人部屋代金を申し受けます。代金は全カテゴリーにおいてクルーズ代金の200%となります(プリンセス・プラスの料金プランにあたる9,500円×泊数、プリンセス・プレミアの料金プランにあたる14,000円×泊数の代金は200%の対象外となり、各料金プランの100%を申し受けます)。ただし、1人利用客室の販売数には、制限がありますので予めご了承ください。予約状況によっては、利用できない場合もあります。予約時にご確認ください。
- 2人部屋を3~4名で利用する場合は、予約状況によっては利用できない場合もあります。詳しくは予約時にお問い合わせください。
- ファミリー・スイート(2ベッドルーム)(最大6名まで利用可能)の代金は、4名で利用した場合の1名あたりの代金です。3名以下ではご利用いただけません。
- 租税、国際観光旅客税、手数料および港湾費用: 1名あたりの料金で、別途申し受けます。※国際観光旅客税は出国1回につき、お一人様1,000円を徴収いたします。※乗船時2歳未満は国際観光旅客税対象外となります。※複数回海外の港に寄港するコースは出国の回数分、国際観光旅客税が適用されております。税額は予告なしに変更される場合があります。また、為替の影響等によって変動するため、お客様のお申し込み完了の時期によって税額が異なることがあります。直前の変更の場合は、船内会計にて徴収または返金いたします。
- 子ども代金の設定はありません。
- チップ「クルー・アパリシエーション」: 1名1泊あたりスイート客室は19米ドル、リザーブ・コレクション・ジュニア・スイート、ジュニア・スイート客室は18米ドル、その他の客室は17米ドルが船内会計に自動的にチャージされます。料金は予告なく変更になる可能性があります。プリンセス・プラスおよびプリンセス・プレミアでお申し込みの場合はチップ代金が含まれます。
- 設定以外の区間乗下船はできません。
- グランド・スイートはダブルベッドのみとなります。
- コース、カテゴリーによっては、予約いただけない場合があります。現時点で確実に予約を保証できるものではありません。空き状況については、予約時にお問い合わせください。

- 上記代金は、2人部屋を2名で利用した場合の1名あたりの代金です(日本円表記)。
- 2人部屋を1名で利用する場合、1人部屋代金を申し受けます。代金は全カテゴリーにおいてクルーズ代金の200%となります(プリンセス・プラスの料金プランにあたる9,500円×泊数、プリンセス・プレミアの料金プランにあたる14,000円×泊数の代金は200%の対象外となり、各料金プランの100%を申し受けます)。ただし、1人利用客室の販売数には、制限がありますので予めご了承ください。予約状況によっては、利用できない場合もあります。予約時にご確認ください。
- 2人部屋を3~4名で利用する場合は、予約状況によっては利用できない場合もあります。詳しくは予約時にお問い合わせください。
- ファミリー・スイート(2ベッドルーム)(最大6名まで利用可能)の代金は、4名で利用した場合の1名あたりの代金です。3名以下ではご利用いただけません。
- 租税、国際観光旅客税、手数料および港湾費用: 1名あたりの料金で、別途申し受けます。※国際観光旅客税は出国1回につき、お一人様1,000円を徴収いたします。※乗船時2歳未満は国際観光旅客税対象外となります。※複数回海外の港に寄港するコースは出国の回数分、国際観光旅客税が適用されております。税額は予告なしに変更される場合があります。また、為替の影響等によって変動するため、お客様のお申し込み完了の時期によって税額が異なることがあります。直前の変更の場合は、船内会計にて徴収または返金いたします。
- 子ども代金の設定はありません。
- チップ「クルー・アパリシエーション」: 1名1泊あたりスイート客室は19米ドル、リザーブ・コレクション・ジュニア・スイート、ジュニア・スイート客室は18米ドル、その他の客室は17米ドルが船内会計に自動的にチャージされます。料金は予告なく変更になる可能性があります。プリンセス・プラスおよびプリンセス・プレミアでお申し込みの場合はチップ代金が含まれます。
- 設定以外の区間乗下船はできません。
- グランド・スイートはダブルベッドのみとなります。
- コース、カテゴリーによっては、予約いただけない場合があります。現時点で確実に予約を保証できるものではありません。空き状況については、予約時にお問い合わせください。

3~4人目特別料金

スイート、リザーブ・コレクション・ジュニア・スイート、ジュニア・スイート客室をご成約のお客様は3~4人目のクルーズ代金が特別料金でご利用いただけます。

適用期間

2026年日本発着クルーズ全コース
▶2025年8月31日(日)までのご予約

※詳しくは、P.3をご確認ください。



プリンセス・クルーズ
メールマガジン会員募集!

最新情報やお得な情報など、さまざまなクルーズの魅力をご紹介します。メールマガジン「プリンセス・メール」をお届けします。いますぐクルーズに出かける予定のない方でも、クルーズの世界をお楽しみいただけます。



詳しくは
ウェブサイト
をご確認ください

2026 9月 クルーズ番号 M627

南国リゾート 沖縄・台湾クルーズ 10日間

日付	寄港地	入港	出港	宿泊
9/22 火・休	横浜	日本	午後乗船 16:00	船中泊
23 水・祝	クルージング	—	—	船中泊
24 木	クルージング	—	—	船中泊
25 金	基隆(台北)	台湾	07:00 19:00	船中泊
26 土	花蓮	台湾	08:00 18:00	船中泊
27 日	石垣島	日本	07:00 16:00	船中泊
28 月	那覇	日本	07:00 19:00	船中泊
29 火	クルージング	—	—	船中泊
30 水	クルージング	—	—	船中泊
10/ 1 木	横浜	日本	午前下船	—



🍽️ 食事:朝9回・昼8回・夜9回 ●最少催行人員:1人

※基本的に各寄港地は自由行動となります。
※寄港地では自由散策もしくはショアエクスカージョン(寄港地観光ツアー:別料金)をご利用ください。

出発日・コース名	9/22 [M627] 南国リゾート 沖縄・台湾クルーズ 10日間						横浜発着
日程	9泊10日						
内容	プリンセス・プラス			プリンセス・スタンダード(クルーズ代金)			
	[早期予約割引2倍] 2025年6月30日までの お申し込み	[早期予約割引] 2025年8月31日までの お申し込み	通常価格	[早期予約割引2倍] 2025年6月30日までの お申し込み	[早期予約割引] 2025年8月31日までの お申し込み	通常価格	
グランド・スイート	¥905,500	¥935,500	¥965,500	¥840,000	¥860,000	¥880,000	
オーナーズ・スイート	¥843,500	¥873,500	¥903,500	¥778,000	¥798,000	¥818,000	
ペントハウス・スイート(船尾)	¥781,500	¥811,500	¥841,500	¥716,000	¥736,000	¥756,000	
ペントハウス・スイート(中央)	¥750,500	¥780,500	¥810,500	¥685,000	¥705,000	¥725,000	
プレミアム・スイート	¥719,500	¥749,500	¥779,500	¥654,000	¥674,000	¥694,000	
ヴィスタ・スイート	¥703,500	¥733,500	¥763,500	¥638,000	¥658,000	¥678,000	
ファミリー・スイート	¥302,500	¥332,500	¥362,500	¥237,000	¥257,000	¥277,000	
リザーブ・コレクション・ジュニア・スイート	¥503,500	¥533,500	¥563,500	¥438,000	¥458,000	¥478,000	
ジュニア・スイート(中央)	¥437,500	¥467,500	¥497,500	¥372,000	¥392,000	¥412,000	
ジュニア・スイート(前方/後方)	¥383,500	¥413,500	¥443,500	¥318,000	¥338,000	¥358,000	
海側バルコニー(中央/船尾)* 船跡が見える部屋	¥315,500	¥345,500	¥375,500	¥250,000	¥270,000	¥290,000	
海側バルコニー(前方/後方)	¥303,500	¥333,500	¥363,500	¥238,000	¥258,000	¥278,000	
海側(中央/船首)* 進行方向が見える部屋	¥298,500	¥308,500	¥318,500	¥213,000	¥223,000	¥233,000	
海側(前方)	¥283,500	¥293,500	¥303,500	¥198,000	¥208,000	¥218,000	
海側(視界が遮られます)	¥252,500	¥262,500	¥272,500	¥167,000	¥177,000	¥187,000	
内側(中央)	¥243,500	¥253,500	¥263,500	¥158,000	¥168,000	¥178,000	
内側(前方/後方)	¥234,500	¥244,500	¥254,500	¥149,000	¥159,000	¥169,000	
3~4人目代金 (スイート、ジュニア・スイート)	¥85,500 (2025年8月31日までのお申し込み)		右欄(★)の代金 +¥85,500	無料 (2025年8月31日までのお申し込み)		上記通常価格の半額 (★)	
3~4人目代金(海側バルコニー、海側、内側) *海側(中央)、海側(視界が遮られます) 限定	¥203,500		¥118,000				
プリンセス・プレミア	¥40,500		プリンセス・プラス代金に左記の差額分を追加でお支払いいただくと、「プリンセス・プレミア」プランへアップグレードが可能です。				
租税、国際観光旅客税、手数料および 港湾費用(別途申し受けます)	¥20,150						

- 上記代金は、2人部屋を2名で利用した場合の1名あたりの代金です(日本円表記)。
- 2人部屋を1名で利用する場合、1人部屋代金を申し受けます。代金は全カテゴリーにおいてクルーズ代金の200%となります(プリンセス・プラスの料金プランにあたる9,500円×泊数、プリンセス・プレミアの料金プランにあたる14,000円×泊数の代金は200%の対象外となり、各料金プランの100%を申し受けます)。ただし、1人利用客室の販売数には、制限がありますので予めご了承ください。予約状況によっては、利用できない場合もあります。予約時にご確認ください。
- 2人部屋を3~4名で利用する場合は、予約状況によっては利用できない場合もあります。詳しくは予約時にお問い合わせください。
- ファミリー・スイート(2ベッドルーム)(最大6名まで利用可能)の代金は、4名で利用した場合の1名あたりの代金です。3名以下ではご利用いただけません。
- 租税、国際観光旅客税、手数料および港湾費用:1名あたりの料金で、別途申し受けます。※国際観光旅客税は出国1回につき、お一人様1,000円を徴収いたします。※乗船時2歳未満は国際観光旅客税対象外となります。※複数回海外の港に寄港するコースは出国の回数分、国際観光旅客税が適用されております。税額は予告なしに変更される場合があります。また、為替の影響等によって変動するため、お客様のお申し込み完了の時期によって税額が異なることがあります。直前の変更の場合は、船内会計にて徴収または返金いたします。
- 子ども代金の設定はありません。
- チップ「クルー・アパリシエーション」:1名1泊あたりスイート客室は19米ドル、リザーブ・コレクション・ジュニア・スイート、ジュニア・スイート客室は18米ドル、その他の客室は17米ドルが船内会計に自動的にチャージされます。料金は予告なく変更になる可能性があります。プリンセス・プラスおよびプリンセス・プレミアでお申し込みの場合はチップ代金が含まれます。
- 設定以外の区間乗下船はできません。
- グランド・スイートはダブルベッドのみとなります。
- コース、カテゴリーによっては、予約いただけない場合があります。現時点で確実に予約を保証できるものではありません。空き状況については、予約時にお問い合わせください。

変更される場合があります。また、為替の影響等によって変動するため、お客様のお申し込み完了の時期によって税額が異なることがあります。直前の変更の場合は、船内会計にて徴収または返金いたします。

2026 10月 クルーズ番号 M628

季節で巡る西日本と駿河湾・韓国 10日間 C

日付	寄港地	入港	出港	宿泊
10/ 1 木	横浜	日本	午後乗船 16:00	船中泊
2 金	鳥羽★	日本	07:00 16:00	船中泊
3 土	大阪	日本	08:00 20:00	船中泊
4 日	高知	日本	07:00 15:00	船中泊
5 月	広島	日本	09:00 19:00	船中泊
6 火	関門海峡クルージング		05:00 07:00	船中泊
7 水	釜山	韓国	07:00 16:00	船中泊
8 木	長崎	日本	07:00 16:00	船中泊
9 金	クルージング	—	—	船中泊
10 土	横浜	日本	午前下船	—



🍽️ 食事:朝9回・昼8回・夜9回 ●最少催行人員:1人

★テンダーボートでの乗下船になります。
※基本的に各寄港地は自由行動となります。※寄港地では自由散策もしくはショアエクスカージョン(寄港地観光ツアー:別料金)をご利用ください。
※潮流の状況により、関門海峡の通過時間が変わるため、次港の入港時間が変更になる可能性があります。

出発日・コース名	10/1 [M628] 季節で巡る西日本と駿河湾・韓国 10日間 C						横浜発着
日程	9泊10日						
内容	プリンセス・プラス			プリンセス・スタンダード(クルーズ代金)			
	[早期予約割引2倍] 2025年6月30日までの お申し込み	[早期予約割引] 2025年8月31日までの お申し込み	通常価格	[早期予約割引2倍] 2025年6月30日までの お申し込み	[早期予約割引] 2025年8月31日までの お申し込み	通常価格	
グランド・スイート	¥905,500	¥935,500	¥965,500	¥840,000	¥860,000	¥880,000	
オーナーズ・スイート	¥843,500	¥873,500	¥903,500	¥778,000	¥798,000	¥818,000	
ペントハウス・スイート(船尾)	¥781,500	¥811,500	¥841,500	¥716,000	¥736,000	¥756,000	
ペントハウス・スイート(中央)	¥750,500	¥780,500	¥810,500	¥685,000	¥705,000	¥725,000	
プレミアム・スイート	¥719,500	¥749,500	¥779,500	¥654,000	¥674,000	¥694,000	
ヴィスタ・スイート	¥703,500	¥733,500	¥763,500	¥638,000	¥658,000	¥678,000	
ファミリー・スイート	¥302,500	¥332,500	¥362,500	¥237,000	¥257,000	¥277,000	
リザーブ・コレクション・ジュニア・スイート	¥503,500	¥533,500	¥563,500	¥438,000	¥458,000	¥478,000	
ジュニア・スイート(中央)	¥437,500	¥467,500	¥497,500	¥372,000	¥392,000	¥412,000	
ジュニア・スイート(前方/後方)	¥383,500	¥413,500	¥443,500	¥318,000	¥338,000	¥358,000	
海側バルコニー(中央/船尾)* 船跡が見える部屋	¥315,500	¥345,500	¥375,500	¥250,000	¥270,000	¥290,000	
海側バルコニー(前方/後方)	¥303,500	¥333,500	¥363,500	¥238,000	¥258,000	¥278,000	
海側(中央/船首)* 進行方向が見える部屋	¥298,500	¥308,500	¥318,500	¥213,000	¥223,000	¥233,000	
海側(前方)	¥283,500	¥293,500	¥303,500	¥198,000	¥208,000	¥218,000	
海側(視界が遮られます)	¥252,500	¥262,500	¥272,500	¥167,000	¥177,000	¥187,000	
内側(中央)	¥243,500	¥253,500	¥263,500	¥158,000	¥168,000	¥178,000	
内側(前方/後方)	¥234,500	¥244,500	¥254,500	¥149,000	¥159,000	¥169,000	
3~4人目代金 (スイート、ジュニア・スイート)	¥85,500 (2025年8月31日までのお申し込み)		右欄(★)の代金 +¥85,500	無料 (2025年8月31日までのお申し込み)		上記通常価格の半額 (★)	
3~4人目代金(海側バルコニー、海側、内側) *海側(中央)、海側(視界が遮られます) 限定	¥203,500		¥118,000				
プリンセス・プレミア	¥40,500		プリンセス・プラス代金に左記の差額分を追加でお支払いいただくと、「プリンセス・プレミア」プランへアップグレードが可能です。				
租税、国際観光旅客税、手数料および 港湾費用(別途申し受けます)	¥21,700						

3~4人目特別料金

スイート、リザーブ・コレクション・ジュニア・スイート、ジュニア・スイート客室をご成約のお客様は3~4人目のクルーズ代金が特別料金でご利用いただけます。

適用期間

2026年日本発着クルーズ全コース
▶2025年8月31日(日)までのご予約

※詳しくは、P.3をご確認ください。



プリンセス・クルーズ
メールマガジン会員募集!

最新情報やお得な情報など、さまざまなクルーズの魅力をご紹介します。メールマガジン「プリンセス・メール」をお届けします。いますぐクルーズに出かける予定のない方でも、クルーズの世界をお楽しみいただけます。



詳しくは
ウェブサイト
をご確認ください

2026 10月 クルーズ番号 M629

輝きの北陸航路と韓国 10日間 B

日付	寄港地	入港	出港	宿泊
10/10 土	横浜	日本	午後乗船 16:00	船中泊
11 日	クルージング	—	—	船中泊
12 月・祝	秋田	日本	09:00 18:00	船中泊
13 火	伏木富山	日本	09:00 18:00	船中泊
14 水	敦賀	日本	08:00 18:00	船中泊
15 木	境港	日本	07:00 17:00	船中泊
16 金	釜山	韓国	07:00 16:00	船中泊
17 土	長崎	日本	07:00 16:00	船中泊
18 日	クルージング	—	—	船中泊
19 月	横浜	日本	午前下船	—



🍽️ 食事:朝9回・昼8回・夜9回 ●最少催行人員:1人

※基本的に各寄港地は自由行動となります。
※寄港地では自由散策もしくはショアエクスカージョン(寄港地観光ツアー:別料金)をご利用ください。

出発日・コース名	10/10 [M629] 輝きの北陸航路と韓国 10日間 B						横浜発着
日程	9泊10日						
内容	プリンセス・プラス			プリンセス・スタンダード(クルーズ代金)			
	[早期予約割引2倍] 2025年6月30日までの お申し込み	[早期予約割引] 2025年8月31日までの お申し込み	通常価格	[早期予約割引2倍] 2025年6月30日までの お申し込み	[早期予約割引] 2025年8月31日までの お申し込み	通常価格	
グランド・スイート	¥905,500	¥935,500	¥965,500	¥840,000	¥860,000	¥880,000	
オーナーズ・スイート	¥843,500	¥873,500	¥903,500	¥778,000	¥798,000	¥818,000	
ペントハウス・スイート(船尾)	¥781,500	¥811,500	¥841,500	¥716,000	¥736,000	¥756,000	
ペントハウス・スイート(中央)	¥750,500	¥780,500	¥810,500	¥685,000	¥705,000	¥725,000	
プレミアム・スイート	¥719,500	¥749,500	¥779,500	¥654,000	¥674,000	¥694,000	
ヴィスタ・スイート	¥703,500	¥733,500	¥763,500	¥638,000	¥658,000	¥678,000	
ファミリー・スイート	¥302,500	¥332,500	¥362,500	¥237,000	¥257,000	¥277,000	
リザーブ・コレクション・ジュニア・スイート	¥503,500	¥533,500	¥563,500	¥438,000	¥458,000	¥478,000	
ジュニア・スイート(中央)	¥437,500	¥467,500	¥497,500	¥372,000	¥392,000	¥412,000	
ジュニア・スイート(前方/後方)	¥383,500	¥413,500	¥443,500	¥318,000	¥338,000	¥358,000	
海側バルコニー(中央/船尾)* 船跡が見える部屋	¥315,500	¥345,500	¥375,500	¥250,000	¥270,000	¥290,000	
海側バルコニー(前方/後方)	¥303,500	¥333,500	¥363,500	¥238,000	¥258,000	¥278,000	
海側(中央/船首)* 進行方向が見える部屋	¥298,500	¥308,500	¥318,500	¥213,000	¥223,000	¥233,000	
海側(前方)	¥283,500	¥293,500	¥303,500	¥198,000	¥208,000	¥218,000	
海側(視界が遮られます)	¥252,500	¥262,500	¥272,500	¥167,000	¥177,000	¥187,000	
内側(中央)	¥243,500	¥253,500	¥263,500	¥158,000	¥168,000	¥178,000	
内側(前方/後方)	¥234,500	¥244,500	¥254,500	¥149,000	¥159,000	¥169,000	
3~4人目代金 (スイート、ジュニア・スイート)	¥85,500 (2025年8月31日までのお申し込み)		右欄(★)の代金 +¥85,500	無料 (2025年8月31日までのお申し込み)		上記通常価格の半額 (★)	
3~4人目代金(海側バルコニー、海側、内側) *海側(中央)、海側(視界が遮られます) 限定	¥203,500		¥118,000				
プリンセス・プレミア	¥40,500		プリンセス・プラス代金に左記の差額分を追加でお支払いいただくと、「プリンセス・プレミア」プランへアップグレードが可能です。				
租税、国際観光旅客税、手数料および 港湾費用(別途申し受けます)	¥21,700						

- 上記代金は、2人部屋を2名で利用した場合の1名あたりの代金です(日本円表記)。
- 2人部屋を1名で利用する場合、1人部屋代金を申し受けます。代金は全カテゴリーにおいてクルーズ代金の200%となります(プリンセス・プラスの料金プランにあたる9,500円×泊数、プリンセス・プレミアの料金プランにあたる14,000円×泊数の代金は200%の対象外となり、各料金プランの100%を申し受けます)。ただし、1人利用客室の販売数には、制限がありますので予めご了承ください。予約状況によっては、利用できない場合もあります。予約時にご確認ください。
- 2人部屋を3~4名で利用する場合は、予約状況によっては利用できない場合もあります。詳しくは予約時にお問い合わせください。
- ファミリー・スイート(2ベッドルーム)(最大6名まで利用可能)の代金は、4名で利用した場合の1名あたりの代金です。3名以下ではご利用いただけません。
- 租税、国際観光旅客税、手数料および港湾費用:1名あたりの料金で、別途申し受けます。※国際観光旅客税は出国1回につき、お一人様1,000円を徴収いたします。※乗船時2歳未満は国際観光旅客税対象外となります。※複数回海外の港に寄港するコースは出国の回数分、国際観光旅客税が適用されております。税額は予告なしに変更される場合があります。また、為替の影響等によって変動するため、お客様のお申し込み完了の時期によって税額が異なることがあります。直前の変更の場合は、船内会計にて徴収または返金いたします。
- 子ども代金の設定はありません。
- チップ「クルー・アパリシエーション」:1名1泊あたりスイート客室は19米ドル、リザーブ・コレクション・ジュニア・スイート、ジュニア・スイート客室は18米ドル、その他の客室は17米ドルが船内会計に自動的にチャージされます。料金は予告なく変更になる可能性があります。プリンセス・プラスおよびプリンセス・プレミアでお申し込みの場合はチップ代金が含まれます。
- 設定以外の区間乗下船はできません。
- グランド・スイートはダブルベッドのみとなります。
- コース、カテゴリーによっては、予約いただけない場合があります。現時点で確実に予約を保証できるものではありません。空き状況については、予約時にお問い合わせください。

変更される場合があります。また、為替の影響等によって変動するため、お客様のお申し込み完了の時期によって税額が異なることがあります。直前の変更の場合は、船内会計にて徴収または返金いたします。

2026 10月 クルーズ番号 M630

季節で巡る西日本と駿河湾・韓国 10日間 D

日付	寄港地	入港	出港	宿泊
10/19 月	横浜	日本	午後乗船 16:00	船中泊
20 火	クルージング	—	—	船中泊
21 水	長崎	日本	10:00 19:00	船中泊
22 木	釜山	韓国	07:00 16:00	船中泊
23 金	関門海峡クルージング	—	06:00 08:00	船中泊
24 土	広島	日本	07:00 17:00	船中泊
25 日	油津(宮崎)	日本	07:00 17:00	船中泊
26 月	高知	日本	07:00 15:00	船中泊
27 火	清水	日本	13:00 19:00	船中泊
28 水	横浜	日本	午前下船	—



🍽️ 食事:朝9回・昼8回・夜9回 ●最少催行人員:1人

※基本的に各寄港地は自由行動となります。※寄港地では自由散策もしくはショアエクスカージョン(寄港地観光ツアー:別料金)をご利用ください。
※潮流の状況により、関門海峡の通過時間が変わるため、次港の入港時間が変更になる可能性があります。

出発日・コース名	10/19 [M630] 季節で巡る西日本と駿河湾・韓国 10日間 D						横浜発着
日程	9泊10日						
内容	プリンセス・プラス			プリンセス・スタンダード(クルーズ代金)			
	[早期予約割引2倍] 2025年6月30日までの お申し込み	[早期予約割引] 2025年8月31日までの お申し込み	通常価格	[早期予約割引2倍] 2025年6月30日までの お申し込み	[早期予約割引] 2025年8月31日までの お申し込み	通常価格	
グランド・スイート	¥905,500	¥935,500	¥965,500	¥840,000	¥860,000	¥880,000	
オーナーズ・スイート	¥843,500	¥873,500	¥903,500	¥778,000	¥798,000	¥818,000	
ペントハウス・スイート(船尾)	¥781,500	¥811,500	¥841,500	¥716,000	¥736,000	¥756,000	
ペントハウス・スイート(中央)	¥750,500	¥780,500	¥810,500	¥685,000	¥705,000	¥725,000	
プレミアム・スイート	¥719,500	¥749,500	¥779,500	¥654,000	¥674,000	¥694,000	
ヴィスタ・スイート	¥703,500	¥733,500	¥763,500	¥638,000	¥658,000	¥678,000	
ファミリー・スイート	¥302,500	¥332,500	¥362,500	¥237,000	¥257,000	¥277,000	
リザーブ・コレクション・ジュニア・スイート	¥503,500	¥533,500	¥563,500	¥438,000	¥458,000	¥478,000	
ジュニア・スイート(中央)	¥437,500	¥467,500	¥497,500	¥372,000	¥392,000	¥412,000	
ジュニア・スイート(前方/後方)	¥383,500	¥413,500	¥443,500	¥318,000	¥338,000	¥358,000	
海側バルコニー(中央/船尾)* 船跡が見える部屋	¥315,500	¥345,500	¥375,500	¥250,000	¥270,000	¥290,000	
海側バルコニー(前方/後方)	¥303,500	¥333,500	¥363,500	¥238,000	¥258,000	¥278,000	
海側(中央/船首)* 進行方向が見える部屋	¥298,500	¥308,500	¥318,500	¥213,000	¥223,000	¥233,000	
海側(前方)	¥283,500	¥293,500	¥303,500	¥198,000	¥208,000	¥218,000	
海側(視界が遮られます)	¥252,500	¥262,500	¥272,500	¥167,000	¥177,000	¥187,000	
内側(中央)	¥243,500	¥253,500	¥263,500	¥158,000	¥168,000	¥178,000	
内側(前方/後方)	¥234,500	¥244,500	¥254,500	¥149,000	¥159,000	¥169,000	
3~4人目代金 (スイート、ジュニア・スイート)	¥85,500 (2025年8月31日までのお申し込み)		右欄(★)の代金 +¥85,500	無料 (2025年8月31日までのお申し込み)		上記通常価格の半額 (★)	
3~4人目代金(海側バルコニー、海側、内側) *海側(中央)、海側(視界が遮られます) 限定	¥203,500		¥118,000				
プリンセス・プレミア	¥40,500		プリンセス・プラス代金に左記の差額分を追加でお支払いいただくと、「プリンセス・プレミア」プランへアップグレードが可能です。				
租税、国際観光旅客税、手数料および 港湾費用(別途申し受けます)	¥21,700						

3~4人目特別料金

スイート、リザーブ・コレクション・ジュニア・スイート、ジュニア・スイート客室をご成約のお客様は3~4人目のクルーズ代金が特別料金でご利用いただけます。

適用期間

2026年日本発着クルーズ全コース
▶2025年8月31日(日)までのご予約

※詳しくは、P.3をご確認ください。

各コースの詳細情報は
ウェブサイトをご確認ください▶



プリンセス・クルーズ
メールマガジン会員募集!

最新情報やお得な情報など、さまざまなクルーズの魅力をご紹介します。メールマガジン「プリンセス・メール」をお届けします。いますぐクルーズに出かける予定のない方でも、クルーズの世界をお楽しみいただけます。



詳しくは
ウェブサイト
ご確認ください▶

2026 10月 クルーズ番号 M631

ゆったり優雅に楽しむ 錦秋の日本名景クルーズ 15日間 A

日付	寄港地	入港	出港	宿泊
10/28 水	横浜	日本 午後乗船	16:00	船中泊
29 木	クルージング	—	—	船中泊
30 金	函館	日本 09:00	18:00	船中泊
31 土	青森	日本 07:00	17:00	船中泊
11/ 1 日	秋田	日本 09:00	18:00	船中泊
2 月	新潟	日本 08:00	17:00	船中泊
3 火・祝	金沢	日本 08:00	17:00	船中泊
4 水	境港	日本 07:00	17:00	船中泊
5 木	釜山	韓国 07:00	16:00	船中泊
6 金	長崎	日本 07:00	16:00	船中泊
7 土	鹿児島	日本 09:00	18:00	船中泊
8 日	油津(宮崎)	日本 08:00	18:00	船中泊
9 月	クルージング	—	—	船中泊
10 火	御前崎	日本 08:00	16:00	船中泊
11 水	横浜	日本 午前下船	—	—



🍽️ 食事:朝14回・昼13回・夜14回 ●最少催行人員:1人
 ※基本的に各寄港地は自由行動となります。
 ※寄港地では自由散策もしくはショーエクスカージョン(寄港地観光ツアー:別料金)をご利用ください。

出発日・コース名	10/28 [M631] 横浜発着					
日程	ゆったり優雅に楽しむ 錦秋の日本名景クルーズ 15日間 A					
内容	プリンセス・プラス			プリンセス・スタンダード(クルーズ代金)		
	[早期予約割引2倍] 2025年6月30日までの お申し込み	[早期予約割引] 2025年8月31日までの お申し込み	通常価格	[早期予約割引2倍] 2025年6月30日までの お申し込み	[早期予約割引] 2025年8月31日までの お申し込み	通常価格
グランド・スイート	¥1,403,000	¥1,433,000	¥1,463,000	¥1,290,000	¥1,310,000	¥1,330,000
オーナーズ・スイート	¥1,316,000	¥1,346,000	¥1,376,000	¥1,203,000	¥1,223,000	¥1,243,000
ペントハウス・スイート(船尾)	¥1,229,000	¥1,259,000	¥1,289,000	¥1,116,000	¥1,136,000	¥1,156,000
ペントハウス・スイート(中央)	¥1,186,000	¥1,216,000	¥1,246,000	¥1,073,000	¥1,093,000	¥1,113,000
プレミアム・スイート	¥1,143,000	¥1,173,000	¥1,203,000	¥1,030,000	¥1,050,000	¥1,070,000
ヴィスタ・スイート	¥1,121,000	¥1,151,000	¥1,181,000	¥1,008,000	¥1,028,000	¥1,048,000
ファミリー・スイート	¥507,000	¥537,000	¥567,000	¥394,000	¥414,000	¥434,000
リザーブ・コレクション・ジュニア・スイート	¥811,000	¥841,000	¥871,000	¥698,000	¥718,000	¥738,000
ジュニア・スイート(中央)	¥715,000	¥745,000	¥775,000	¥602,000	¥622,000	¥642,000
ジュニア・スイート(前方/後方)	¥631,000	¥661,000	¥691,000	¥518,000	¥538,000	¥558,000
海側バルコニー(中央/船尾)* 船跡が見える部屋	¥514,000	¥544,000	¥574,000	¥401,000	¥421,000	¥441,000
海側バルコニー(前方/後方)	¥501,000	¥531,000	¥561,000	¥388,000	¥408,000	¥428,000
海側(中央/船首)* 進行方向が見える部屋	¥476,000	¥486,000	¥496,000	¥343,000	¥353,000	¥363,000
海側(前方)	¥451,000	¥461,000	¥471,000	¥318,000	¥328,000	¥338,000
海側(視界が遮られます)	¥410,000	¥420,000	¥430,000	¥277,000	¥287,000	¥297,000
内側(中央)	¥396,000	¥406,000	¥416,000	¥263,000	¥273,000	¥283,000
内側(前方/後方)	¥382,000	¥392,000	¥402,000	¥249,000	¥259,000	¥269,000
3~4人目代金 (スイート、ジュニア・スイート)	¥133,000 (2025年8月31日までのお申し込み)		右欄(★)の代金 +¥133,000	無料 (2025年8月31日までのお申し込み)		上記通常価格の半額 (★)
3~4人目代金(海側バルコニー、海側、内側) *海側(中央)、海側(視界が遮られます) 限定	¥251,000		¥118,000			
プリンセス・プレミア	¥63,000		プリンセス・プラス代金に左記の差額分を追加でお支払いいただくと、「プリンセス・プレミア」プランへアップグレードが可能です。			
租税、国際観光旅客税、手数料および 港湾費用(別途申し受けます)	¥27,900					

- 上記代金は、2人部屋を2名で利用した場合の1名あたりの代金です(日本円表記)。
- 2人部屋を1名で利用する場合、1人部屋代金を申し受けます。代金は全カテゴリーにおいてクルーズ代金の200%となります(プリンセス・プラスの料金プランにあたる9,500円×泊数、プリンセス・プレミアの料金プランにあたる14,000円×泊数の代金は200%の対象外となり、各料金プランの100%を申し受けます)。ただし、1人利用客室の販売数には、制限がありますので予めご了承ください。予約状況によっては、利用できない場合もあります。予約時にご確認ください。
- 2人部屋を3~4名で利用する場合は、予約状況によっては利用できない場合もあります。詳しくは予約時にお問い合わせください。
- ファミリー・スイート(2ベッドルーム)(最大6名まで利用可能)の代金は、4名で利用した場合の1名あたりの代金です。3名以下ではご利用いただけません。
- 租税、国際観光旅客税、手数料および港湾費用:1名あたりの料金で、別途申し受けます。※国際観光旅客税は出国1回につき、お一人様1,000円を徴収いたします。※乗船時2歳未満は国際観光旅客税対象外となります。※複数回海外の港に寄港するコースは出国の回数分、国際観光旅客税が適用されております。税額は予告なしに

- 変更される場合があります。また、為替の影響等によって変動するため、お客様のお申し込み完了の時期によって税額が異なることがあります。直前の変更の場合は、船内会計にて徴収または返金いたします。
- 子ども代金の設定はありません。
- チップ「クルー・アパリシエーション」:1名1泊あたりスイート客室は19米ドル、リザーブ・コレクション・ジュニア・スイート、ジュニア・スイート客室は18米ドル、その他の客室は17米ドルが船内会計に自動的にチャージされます。料金は予告なく変更になる可能性があります。プリンセス・プラスおよびプリンセス・プレミアでお申し込みの場合はチップ代金が含まれます。
- 設定以外の区間乗下船はできません。
- グランド・スイートはダブルベッドのみとなります。
- コース、カテゴリーによっては、予約いただけない場合があります。現時点で確実に予約を保証できるものではありません。空き状況については、予約時にお問い合わせください。

2026 11月 クルーズ番号 M632

ゆったり優雅に楽しむ 錦秋の日本名景クルーズ 15日間 B

日付	寄港地	入港	出港	宿泊
11/11 水	横浜	日本 午後乗船	16:00	船中泊
12 木	クルージング	—	—	船中泊
13 金	青森	日本 07:00	17:00	船中泊
14 土	酒田(山形)	日本 07:00	16:00	船中泊
15 日	金沢	日本 09:00	18:00	船中泊
16 月	境港	日本 07:00	17:00	船中泊
17 火	釜山	韓国 07:00	16:00	船中泊
18 水	長崎	日本 07:00	16:00	船中泊
19 木	鹿児島	日本 07:00	16:00	船中泊
20 金	別府	日本 10:00	18:00	船中泊
21 土	高知	日本 08:00	18:00	船中泊
22 日	大阪	日本 07:00	21:00	船中泊
23 月・祝	クルージング	—	—	船中泊
24 火	清水	日本 07:00	16:00	船中泊
25 水	横浜	日本 午前下船	—	—



🍽️ 食事:朝14回・昼13回・夜14回 ●最少催行人員:1人
 ※基本的に各寄港地は自由行動となります。
 ※寄港地では自由散策もしくはショーエクスカージョン(寄港地観光ツアー:別料金)をご利用ください。

出発日・コース名	11/11 [M632] 横浜発着					
日程	ゆったり優雅に楽しむ 錦秋の日本名景クルーズ 15日間 B					
内容	プリンセス・プラス			プリンセス・スタンダード(クルーズ代金)		
	[早期予約割引2倍] 2025年6月30日までの お申し込み	[早期予約割引] 2025年8月31日までの お申し込み	通常価格	[早期予約割引2倍] 2025年6月30日までの お申し込み	[早期予約割引] 2025年8月31日までの お申し込み	通常価格
グランド・スイート	¥1,403,000	¥1,433,000	¥1,463,000	¥1,290,000	¥1,310,000	¥1,330,000
オーナーズ・スイート	¥1,316,000	¥1,346,000	¥1,376,000	¥1,203,000	¥1,223,000	¥1,243,000
ペントハウス・スイート(船尾)	¥1,229,000	¥1,259,000	¥1,289,000	¥1,116,000	¥1,136,000	¥1,156,000
ペントハウス・スイート(中央)	¥1,186,000	¥1,216,000	¥1,246,000	¥1,073,000	¥1,093,000	¥1,113,000
プレミアム・スイート	¥1,143,000	¥1,173,000	¥1,203,000	¥1,030,000	¥1,050,000	¥1,070,000
ヴィスタ・スイート	¥1,121,000	¥1,151,000	¥1,181,000	¥1,008,000	¥1,028,000	¥1,048,000
ファミリー・スイート	¥507,000	¥537,000	¥567,000	¥394,000	¥414,000	¥434,000
リザーブ・コレクション・ジュニア・スイート	¥811,000	¥841,000	¥871,000	¥698,000	¥718,000	¥738,000
ジュニア・スイート(中央)	¥715,000	¥745,000	¥775,000	¥602,000	¥622,000	¥642,000
ジュニア・スイート(前方/後方)	¥631,000	¥661,000	¥691,000	¥518,000	¥538,000	¥558,000
海側バルコニー(中央/船尾)* 船跡が見える部屋	¥514,000	¥544,000	¥574,000	¥401,000	¥421,000	¥441,000
海側バルコニー(前方/後方)	¥501,000	¥531,000	¥561,000	¥388,000	¥408,000	¥428,000
海側(中央/船首)* 進行方向が見える部屋	¥476,000	¥486,000	¥496,000	¥343,000	¥353,000	¥363,000
海側(前方)	¥451,000	¥461,000	¥471,000	¥318,000	¥328,000	¥338,000
海側(視界が遮られます)	¥410,000	¥420,000	¥430,000	¥277,000	¥287,000	¥297,000
内側(中央)	¥396,000	¥406,000	¥416,000	¥263,000	¥273,000	¥283,000
内側(前方/後方)	¥382,000	¥392,000	¥402,000	¥249,000	¥259,000	¥269,000
3~4人目代金 (スイート、ジュニア・スイート)	¥133,000 (2025年8月31日までのお申し込み)		右欄(★)の代金 +¥133,000	無料 (2025年8月31日までのお申し込み)		上記通常価格の半額 (★)
3~4人目代金(海側バルコニー、海側、内側) *海側(中央)、海側(視界が遮られます) 限定	¥251,000		¥118,000			
プリンセス・プレミア	¥63,000		プリンセス・プラス代金に左記の差額分を追加でお支払いいただくと、「プリンセス・プレミア」プランへアップグレードが可能です。			
租税、国際観光旅客税、手数料および 港湾費用(別途申し受けます)	¥27,900					

3~4人目特別料金

スイート、リザーブ・コレクション・ジュニア・スイート、ジュニア・スイート客室をご成約のお客様は3~4人目のクルーズ代金が特別料金でご利用いただけます。

適用期間 2026年日本発着クルーズ全コース
 ▶2025年8月31日(日)までのご予約

※詳しくは、P.3をご確認ください。

プリンセス・クルーズ
 メールマガジン会員募集!

最新情報やお得な情報など、さまざまなクルーズの魅力をご紹介します。メールマガジン「プリンセス・メール」をお届けします。いますぐクルーズに出かける予定のない方でも、クルーズの世界をお楽しみいただけます。

詳しくはウェブサイトをご確認ください。

ご案内とご注意

●変更について

1)パンフレット記載事項の変更

プリンセス・クルーズは、パンフレットに記載された事項を遂行することに全力を尽くしますが、状況により変更せざるを得ない場合があります。記載されたクルーズ代金やその他料金、出発日、日程、寄港地、入出港時間、特別プログラムなどは予告なしに変更される場合があります。この様な変更に伴い発生したお客様の追加経費への補償は一切ありませんので、予めご了承ください。

2)クルーズキャンセル

プリンセス・クルーズは、いかなるクルーズもキャンセルすることがあります。

●トラベルドキュメント

パスポート、査証、その他の旅行必要書類は、お客様の有効期間において取得していただきます。クルーズ終了時にお客様のパスポートの有効残存期間が6か月以上あること、パスポートの名義とご予約のお名前が一致していることをお確かめください。パスポートの余白の規定、査証の必要の有無は、乗下船地、寄港地により異なりますので、最新情報はお客様自身でご確認の上、必要のある場合はご自身の責任で取得ください。特に日本国籍以外の方はご注意ください。旅行必要書類不備のために乗船できなかった場合の払い戻しは、一切ございませんのでご注意ください。また、旅行必要書類不備のために、プリンセス・クルーズが被った罰金や経費はお客様にお支払いいただきます。

●乗船拒否

1)乗船の拒否および途中下船

船医等による、乗客の身体的状況、精神的状態、または乗客の行動から判断し、クルーズの継続が不可能と判断された場合、また、乗船中の他の乗客および乗務員に危険、被害をもたらすと判断された場合、あるいはプリンセス・クルーズが要する健康状態の告知義務を怠った場合、キャプテンの権限で乗客は何時でも乗船の拒否、または乗船中のクルーズを途中で中止し下船していただく場合があります。上記の理由による下船、またはお客様が自発的に途中下船された際は、いかなる場合もかかる費用はすべてお客様が負担となります。また、これらの理由による途中下船に際しては一切の払い戻しはいたしません。また、プリンセス・クルーズはお客様への乗船券販売をお断りする権利を有します。

2)妊婦

クルーズ終了までに妊娠第24週目に入る妊婦の方の乗船申し込みは受けられません。また、第24週未満の妊婦の方の乗船には、安全上の理由により事前の申請が必要となります。

3)幼児・子供

日本発着クルーズは6か月未満の幼児の乗船申し込みは受けられません。また、6か月〜7歳までの幼児・子供の乗船人数を制限しています。予約時にご確認ください。

4)未成年者

日本発着クルーズの乗船者が20歳に満たない場合、20歳以上の大人の同乗が必要となります。

5)ベットの乗船

ベットの乗船は原則的に禁止されています。

6)お身体や精神的な障がいをお持ちの方

お身体や精神的な障がいをお持ちの方、または特別治療を要する方の予約に関しては、事前に書面にてご通知ください。この通知義務を怠ったときは乗船を拒否する場合がございます。車いすをご利用の方は、必ずご自身の車いすをお持ちください。また、必ず付き添いの方の同乗が必要です。車いす専用の客室数には限りがございますので、お早めにお申し込みください。寄港地によっては、車いすの乗下船が難しい場合もあり、キャプテンの判断で乗下船をお断りする場合がございます。車いすでの乗船受け入れに関しては、プリンセス・クルーズもお客様の安全を第一に、ご乗船の可否を判断しております。その為、通常のヤングクワイから乗船が出来ない場合、緊急の際にお客様ご自身で避難出来ない場合、日常生活の動作に配慮が必要な場合などは、必ずご予約時に旅行会社またはクルーズ予約デスクへお申し出くださいようお願いいたします。

その際、併せて英文診断書をご提出ください。また、車いすで乗船にならない場合や、他者器具等を持ち込まれる場合は、その種類や構造等に関する情報のご提供をお願いいたします。さらに詳しい情報を確認させていただく場合もございますので、予めご了承ください。なお、当社は予めお知らせいただけなかった事情により乗船不可となった場合にお客様に生じた損害の賠償責任は一切負いません。

7)安全対策規程への同意

乗船に際して、お客様ご自身で事前にスマートフォン、タブレット等よりプリンセス・クルーズアプリをインストールし、旅客運送約款をお読みいただき、ご同意していただく必要があります。

●車いすご使用についてのご案内

1)介助できる方の同行が必要です。

2)電動式車いすの場合、ドライ電池、ジェル電池、リチウム電池を使用する機種のみのお持ち込みとなり、またご自身の客室内での保管および充電が必要となります。その他すべての用具におきましても、ご自身の客室での保管をお願いいたします。

3)折りたたみ時、以下の横幅を超える車いすは、客室内に保管することができません。お持ち込みいただくことができません。(通常客室55cm、車いす対応客室78cm)

4)船内には貸し出し用車いすのご用意はありません。

5)寄港地によっては、下船の際テンダーボート(本船を沖に停め、船〜港間を移動するボート)を使用することがあり、車いすでの下船が困難な場合があります。船長の判断で乗下船やショアエクスカーションのご参加をお断りする場合がありますので、予めご了承ください。また、ショアエクスカーション(寄港地観光ツアー)をご予約いただいた方は、ご乗船後ショアエクスカーション・デスクのスタッフと予め、お打ち合わせいただきますようお願いいたします。

6)車いす対応客室はシャワーのみとなり、数に限りがあります。アメリカ障がい者法に基づき、車いす対応客室はそれが必要としないお客様からのご予約のリクエストをお受けすることはできません。

●船内医療施設およびスタッフ

船内の医療施設は、独立した医療機関として船内で医療行為を行っております。プリンセス・クルーズは乗船および看護師の施す医療行為には、一切責任を持ちません。

●乗船

主要港では通常、正午から出港の1時間前までに乗船手続きをいたします。出港の1時間前を過ぎてから到着された場合はご乗船いただけませんのご注意ください。

●お荷物の取り扱い

荷物の安全確保には最善の努力をしますが、すべてのお手荷物は持ち主の責任において管理をお願いしております。ハンドバッグ、鍵の掛からないバッグ、われものなどの壊れやすい物、医薬品、旅行書類、貴重品などは、お手荷物として常時お手元に置かれることをおすすめします。現金、宝飾品、カメラ、双眼鏡、書類、その他の貴重品などを船内で紛失された場合、プリンセス・クルーズは一切の責任を負いかねます。これらの貴重品は、客室内のセーフティボックスをご利用になり、お客様ご自身で管理をお願いいたします。

●下船

目的地に到着した後、約2時間は船内または港内ターミナルでお待ちいただきます。これは現地の政府機関により、乗客の下船前にスーツケースを降ろすことが義務付けられていること、入国審査や税関手続きなどに時間がかかるためです。

●安全に関する注意

プリンセス・クルーズは世界中の国々の多くの港に寄港します。世界中には紛争地域と思われる場所もあり、時には犯罪や戦争、テロ行為などもあります。プリンセス・クルーズは、お客様に快適で安全な航海をしていただくために、可能な限りの情報を集めるため必死の努力を尽くします。プリンセス・クルーズは戦争や、テロ行為、犯罪などから起こるすべてのリスク(危害)を免れることを保証するものではありません。外務省と関係政府機関は、定期的に、旅行者に危険があると認知した場合、具体的な国や都市の詳細な現地情報を伝えて、旅行者に助言や警告を発しています。旅行者や旅行会社は旅行を決定する際には、それらの情報を読み取り、熟慮することを強くおすすめします。プリンセス・クルーズはいかなる時とどんな旅程でも変更できる権利を有します。

●パンフレット掲載写真について

寄港地・観光地・料理の写真はすべてイメージです。パンフレット掲載の写真は、皆様がその場所のイメージをつかんでいただくために載せております。ツアーにご参加いただいても必ずしも同じ角度、同じ高度からの風景をご覧いただけるものではありませんので予めご了承ください。また、寄港地の写真および文章にはショアエクスカーション(寄港地観光ツアー)・自由行動で訪問する場所も含まれています。

※本パンフレットの掲載情報は2024年9月現在のものです。

なお、スケジュールおよび料金やその他の記載内容が変更となる場合があります。

クルーズお申し込み条件(運送約款より一部抜粋)

※旅行会社でお申し込みの際には、事前にお渡しの旅行条件(全文)も併せて必ずご確認ください。

このパンフレットに記載された「プリンセス」、「プリンセス・クルーズ」いずれも同義で、運送約款に記載された「運送人」を指します。プリンセスの客船のお客様および、お荷物の運送に関する規約と条件は運送約款に準拠し、クルーズを予約した時点で、運送人とお客様の間で本約款の条件を明確に同意したものとみなします。運送約款のコピーはプリンセス・クルーズのウェブサイトから入手いただけます。プリンセスとお客様間の権利と責任を定めるこの運送約款の全内容をよくお読みください。プリンセスの客船は英国船籍とバミューダ船籍で、運送約款に準じて運航されています。

●ご予約とお支払い

1)予約

予約の際は下記の点を明らかにして、旅行会社またはクルーズ予約デスクを通じてお申し込みください。

- 乗船者の名前、住所、電話番号、メールアドレス、緊急連絡先、生年月日
- 船名、3クルーズのコース名
- 乗下船日および乗下船地
- 客室のカテゴリー

※ご提出いただくお客様情報は、有事の際に関係省庁へ提出いたしますので、予めご了承ください。

2)予約金のお支払い

クルーズの予約時にはすべてのお客様(同室の3人目、4人目のお客様を含む)は各料金プランの20%の予約金を以下の予約金支払期限内にお支払いいただきます。予約金を受け取った時点で正式な予約となります。予約金支払期限は以下のとおりです。1) 3) 予約金および最終の支払期限が優先されます。予約は乗船日の前日から起算して14日前まで受け付けます。休日(土日・祝日)にあたる場合は休前日の営業日が適用されます。

※すべてのクルーズの予約金支払期限
(予約時期)……………(予約金支払期限)
乗船日の前日から起算して90日以上前……………ご予約日から7日以内
※乗船日の前日から起算して90日以内のご予約は全額一括のお支払いとなりますので、3) 予約金および最終の支払期限をご確認ください。
※予約金支払期限が乗船日の前日から起算して90日以内の場合は90日前

までに代金を全額一括でお支払いいただきます。
※キャンペーンなどの特別料金については、左記予約金支払期限および3) 乗船日および最終の支払期限の条件が異なる場合があります。
※予約金のお支払いが期限までに確認できない場合、予約が自動的にキャンセルとなりますのでご注意ください。

3) 予約金および最終の支払い

残額(または全額)は以下の支払期限内にお支払いください。
・乗船日および最終の支払期限
(予約時期)……………(残金および最終の支払期限)
乗船日の前日から起算して90日以上前……………90日前
乗船日の前日から起算して89〜30日前……………ご予約日から3日以内
乗船日の前日から起算して29〜14日前……………ご予約日から24時間以内
※残金および最終のお支払いが上記期限までに確認できない場合、予約が自動的にキャンセルとなり、取消料が発生しますのでご注意ください。

●取消料と払い戻し

日本発着クルーズの予約を取消される場合、すべてのお客様(同室の3人目、4人目のお客様を含む)から取消料を申し受けます。取消料は取消時期により異なり、以下のとおりです。

・すべてのクルーズ

(取消時期)……………(取消料)
出発日の前日から起算して90日以上前……………無料
出発日の前日から起算して89〜57日前……………予約金相当
出発日の前日から起算して56〜29日前……………総代金の50%
出発日の前日から起算して28〜15日前……………総代金の75%
出発日の前日から起算して14日前以降……………総代金の100%

※上記総代金には、各料金プランの金額となります。
※上記総代金には、租税、国際観光旅客税、手数料および港湾費用、ショアエクスカーション(寄港地観光ツアー)、トランスファー、その他のほとんどのサービス商品の代金は含まれません。

※期間限定の特別 프로모ーションが発表される場合があります。特別 프로모ーションのクルーズおよびツアーは、代金お支払後は100%の取消料がかり、払い戻しは一切いたしかねますので、予めご了承ください。

●プリンセス・キャンセル料免除プログラム(アット・イーズ・ウエイバー・プログラム)

プリンセス・クルーズが提案するキャンセル料免除プログラムです。

1) お申し込み条件

予約と同時に加入していただき、予約金とともにクルーズ代金に応じたキャンセル料免除プログラム加入料をお支払いいただきます。予約時以降の加入は受け付けられません。一度支払われた加入料は、いかなる事由によっても払い戻しはいたしません。取消料が発生する日以降の予約には加入できません。

2) プログラム内容

ご加入いただきますと、取消料と払い戻しに記載された取消料が72時間前まで免除になります。出発の72時間前までに申し込み旅行会社またはクルーズ予約デスクまでご連絡いただいた場合、取消料免除の対象となります(72時間前であっても、土・日・祝日の営業時間外にご連絡いただいた場合は対象外となります)。ただし、ご加入いただいても、出発日の72時間前以降のお取消に関しては、規定とおりクルーズ代金の全額を取消料として申し受けます。このプログラムの他者への譲渡は認められません。同室の方も各自ご加入いただくことをおすすめします。また、同室の方が予約を取消された場合、1人部屋追加代金が必要となりますので予めご了承ください。また、このプログラムには船への受託荷物保険(保険金上限500米ドル)も含まれています。諸条件についてはお問い合わせください。

3) キャンセル料免除プログラム加入料

キャンセル料免除プログラム加入料は以下のとおりです。
1人あたりのクルーズ代金が62.5万円以下の場合:クルーズ代金の10%
1人あたりのクルーズ代金が62.5万円を超える場合:クルーズ代金の8%

上記クルーズお申し込み条件(抜粋)を含むこのパンフレットに記載された情報は2024年9月現在のものです。なお、スケジュールおよび料金やその他の記載内容が変更となる場合があります。

●お問い合わせ・お申し込みは、お近くの旅行会社またはクルーズ予約デスクまで

運航会社 プリンセス・クルーズ

www.princesscruises.jp



最新情報をお届け
プリンセス・クルーズ メールマガジン会員
募集中!! (登録無料)



株式会社ビュート

www.bute.co.jp

お見積・ご予約依頼はWEBサイトから

TEL:043-273-7123

〒261-0023 千葉県千葉市美浜区中瀬1-3

幕張テクノガーデンCB棟3階MBP

総合旅行業務取扱管理者 村田 洋一

千葉県知事登録旅行業第3-981号

日本旅行業協会正会員

